

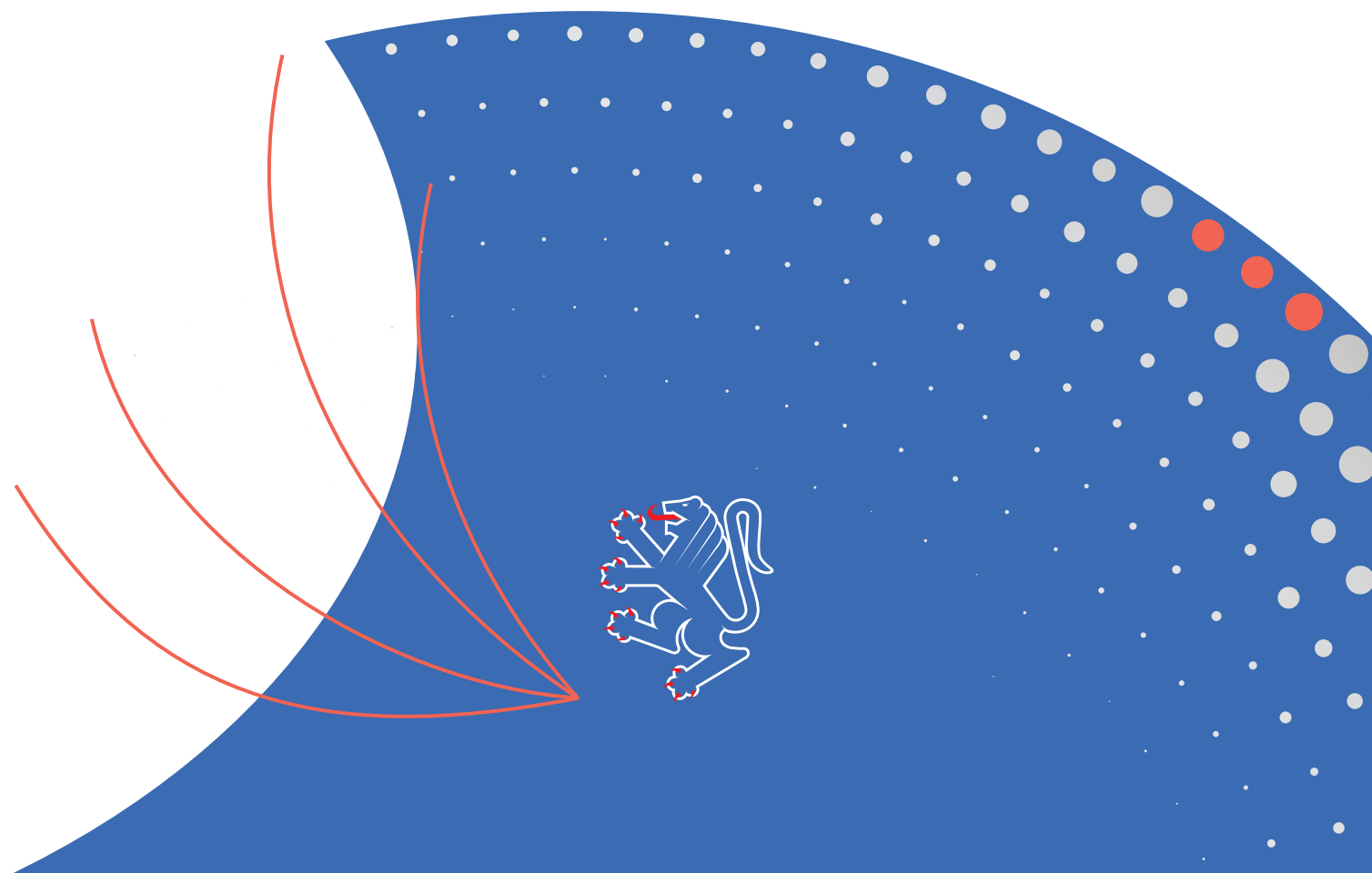

# DOCUMENTO TECNICO DI ACCOMPAGNAMENTO AL BILANCIO DI PREVISIONE

---

## 2024-2026





# DOCUMENTO TECNICO DI ACCOMPAGNAMENTO AL BILANCIO DI PREVISIONE

---

## 2024-2026

### Sommario

---

<i>Entrate per titoli, tipologie e categorie – previsioni di competenza .....</i>	<i>1</i>
<i>Spese per missioni, programmi e macroaggregati - Spese correnti – previsioni di competenza .....</i>	<i>6</i>
<i>Spese per missioni, programmi e macroaggregati - Spese in conto capitale per incremento di attività finanziarie – previsioni di competenza .....</i>	<i>15</i>
<i>Spese per missioni, programmi e macroaggregati - Spese per rimborso di prestiti – previsioni di competenza .....</i>	<i>21</i>
<i>Spese per missioni, programmi e macroaggregati - Spese per servizi per conto terzi e partite di giro – previsioni di competenza .....</i>	<i>24</i>
<b>Allegati</b>	
• <i>Entrate per titoli, tipologie e categorie – previsioni di competenza.....</i>	<i>27</i>
• <i>Spese per titoli e macroaggregati – previsioni di competenza .....</i>	<i>32</i>
• <i>Spese per missioni, programmi e macroaggregati – previsioni di competenza .....</i>	<i>34</i>



# DOCUMENTO TECNICO DI ACCOMPAGNAMENTO AL BILANCIO DI PREVISIONE

---

## 2024-2026

*Entrate per titoli, tipologie e categorie  
Previsioni di competenza*

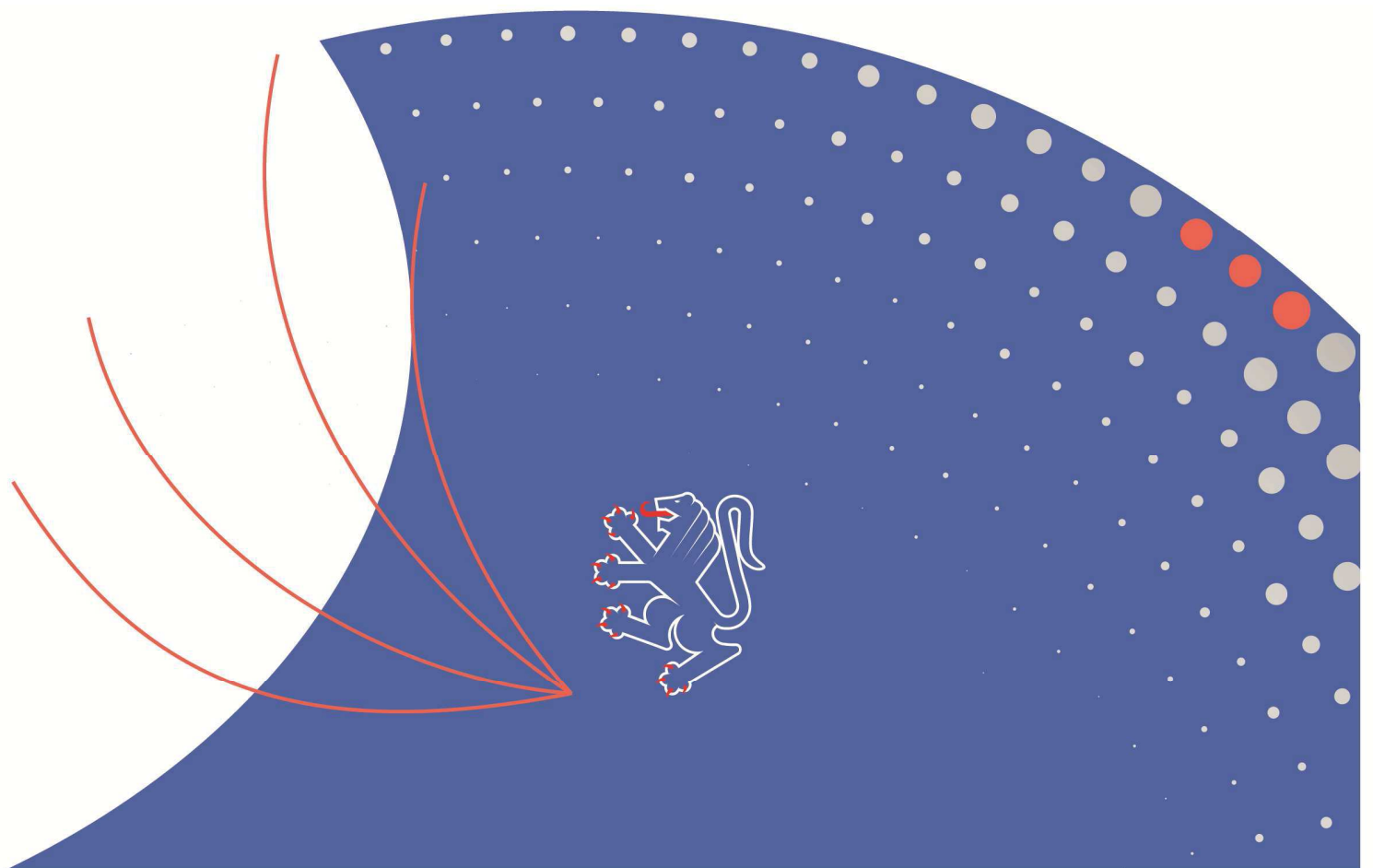



**ENTRATE PER TITOLI, TIPOLOGIE E CATEGORIE  
PREVISIONI DI COMPETENZA 2024-2025-2026**

TITOLO TIPOLOGIA CATEGORIA	DENOMINAZIONE	PREVISIONI ANNO 2024	PREVISIONI ANNO 2025	PREVISIONI ANNO 2026
		TOTALE	TOTALE	TOTALE
	<i>TITOLO 1 - Entrate correnti di natura tributaria, contributiva e perequativa</i>			
<b>1010100</b>	<b>TIPOLOGIA: 101 Imposte, tasse e proventi assimilati</b>	<b>149.786.000,00</b>	<b>150.786.000,00</b>	<b>154.086.000,00</b>
1010117	Addizionale regionale IRPEF non sanità	22.150.000,00	22.650.000,00	24.950.000,00
1010120	Imposta regionale sulle attività produttive (IRAP) non Sanità	73.500.000,00	75.000.000,00	76.500.000,00
1010139	Imposta sulle assicurazioni RC auto	8.000.000,00	8.000.000,00	8.000.000,00
1010140	Imposta di iscrizione al pubblico registro automobilistico (PRA)	4.000.000,00	4.000.000,00	4.000.000,00
1010146	Tassa regionale per il diritto allo studio universitario	130.000,00	130.000,00	130.000,00
1010147	Tassa sulla concessione per la caccia e per la pesca	261.000,00	261.000,00	261.000,00
1010150	Tassa di circolazione dei veicoli a motore (tassa automobilistica)	25.000.000,00	24.000.000,00	23.500.000,00
1010159	Tributo speciale per il deposito in discarica dei rifiuti solidi	745.000,00	745.000,00	745.000,00
1010170	Proventi dei Casinò	6.500.000,00	6.500.000,00	6.500.000,00
1010199	Altre imposte, tasse e proventi assimilati n.a.c.	9.500.000,00	9.500.000,00	9.500.000,00

TITOLO TIPOLOGIA CATEGORIA	DENOMINAZIONE	PREVISIONI ANNO 2024	PREVISIONI ANNO 2025	PREVISIONI ANNO 2026
		TOTALE	TOTALE	TOTALE
	<i><b>TITOLO 1 - Entrate correnti di natura tributaria, contributiva e perequativa</b></i>			
<b>1010300</b>	<b>TIPOLOGIA: 103 Tributi devoluti e regolati alle autonomie speciali</b>	<b>1.097.595.544,89</b>	<b>1.115.895.544,89</b>	<b>1.133.195.544,89</b>
1010301	Imposta sul reddito delle persone fisiche (ex IRPEF)	390.000.000,00	393.000.000,00	396.000.000,00
1010302	Imposta sul reddito delle società (ex IRPEG)	62.000.000,00	67.000.000,00	70.000.000,00
1010303	Imposta sostitutiva dell'IRPEF e dell'imposta di registro e di bollo sulle locazioni di immobili per finalità abitative (cedolare secca)	9.000.000,00	9.000.000,00	9.000.000,00
1010318	Ritenute sugli interessi e su altri redditi da capitale	2.300.000,00	2.300.000,00	2.300.000,00
1010319	Ritenute e imposte sostitutive sugli utili distribuiti dalle società di capitali	2.000.000,00	2.000.000,00	2.000.000,00
1010321	Imposta sul valore aggiunto (IVA) sugli scambi interni	417.000.000,00	424.000.000,00	432.000.000,00
1010323	Imposta sulle assicurazioni	8.700.000,00	8.700.000,00	8.700.000,00
1010324	Accisa sui tabacchi	27.000.000,00	27.000.000,00	27.000.000,00
1010325	Accisa sull'alcole e le bevande alcoliche	9.100.000,00	9.100.000,00	9.100.000,00
1010326	Accisa sull'energia elettrica	6.500.000,00	6.500.000,00	6.500.000,00
1010327	Accisa sui prodotti energetici	300.000,00	300.000,00	300.000,00
1010328	Accisa sulla benzina per autotrazione - non sanità	48.000.000,00	50.000.000,00	52.000.000,00
1010330	Imposta sul gas naturale	6.000.000,00	6.000.000,00	6.000.000,00
1010333	Imposta di registro	8.000.000,00	8.000.000,00	8.000.000,00
1010334	Imposta di bollo	3.700.000,00	3.700.000,00	3.700.000,00
1010335	Imposta ipotecaria	3.400.000,00	3.400.000,00	3.400.000,00
1010337	Proventi da lotto, lotterie e altri giochi	1.800.000,00	1.800.000,00	1.800.000,00
1010338	Imposta sugli intrattenimenti	6.100.000,00	6.100.000,00	6.100.000,00
1010345	Tassa sulle concessioni governative	1.000.000,00	1.000.000,00	1.000.000,00
1010358	Canone radiotelevisivo	1.600.000,00	1.400.000,00	1.200.000,00
1010362	Diritti catastali	1.500.000,00	1.500.000,00	1.500.000,00
1010374	Imposte sulle successioni e donazioni	1.900.000,00	2.000.000,00	2.100.000,00
1010398	Altre imposte sostitutive n.a.c.	8.000.000,00	9.000.000,00	10.000.000,00
1010399	Altri tributi devoluti e regolati alle autonomie speciali n.a.c.	72.695.544,89	73.095.544,89	73.495.544,89
<b>1000000</b>	<b>TOTALE TITOLO 1</b>	<b>1.247.381.544,89</b>	<b>1.266.681.544,89</b>	<b>1.287.281.544,89</b>



TITOLO TIPOLOGIA CATEGORIA	DENOMINAZIONE	PREVISIONI ANNO 2024	PREVISIONI ANNO 2025	PREVISIONI ANNO 2026
		TOTALE	TOTALE	TOTALE
	<b>TITOLO 2 - Trasferimenti correnti</b>			
<b>2010100</b>	<b>TIPOLOGIA: 101 Trasferimenti correnti da Amministrazioni pubbliche</b>	<b>57.349.785,40</b>	<b>24.810.800,79</b>	<b>18.780.739,52</b>
2010101	Trasferimenti correnti da Amministrazioni Centrali	56.493.904,12	24.105.800,79	18.091.739,52
2010102	Trasferimenti correnti da Amministrazioni Locali	855.881,28	705.000,00	689.000,00
<b>2010200</b>	<b>TIPOLOGIA: 102 Trasferimenti correnti da Famiglie</b>	<b>250.000,00</b>	<b>250.000,00</b>	<b>250.000,00</b>
2010201	Trasferimenti correnti da famiglie	250.000,00	250.000,00	250.000,00
<b>2010300</b>	<b>TIPOLOGIA: 103 Trasferimenti correnti da Imprese</b>	<b>3.505.000,00</b>	<b>3.505.000,00</b>	<b>3.505.000,00</b>
2010302	Altri trasferimenti correnti da imprese	3.505.000,00	3.505.000,00	3.505.000,00
<b>2010500</b>	<b>TIPOLOGIA: 105 Trasferimenti correnti dall'Unione Europea e dal Resto del Mondo</b>	<b>2.675.920,60</b>	<b>2.350.886,20</b>	<b>1.841.444,84</b>
2010501	Trasferimenti correnti dall'Unione Europea	2.675.920,60	2.350.886,20	1.841.444,84
<b>2000000</b>	<b>TOTALE TITOLO 2</b>	<b>63.780.706,00</b>	<b>30.916.686,99</b>	<b>24.377.184,36</b>
	<b>TITOLO 3 - Entrate extratributarie</b>			
<b>3010000</b>	<b>TIPOLOGIA: 100 Vendita di beni e servizi e proventi derivanti dalla gestione dei beni</b>	<b>50.470.332,43</b>	<b>50.320.838,57</b>	<b>50.442.035,95</b>
3010100	Vendita di beni	114.500,00	114.500,00	113.500,00
3010200	Entrate dalla vendita e dall'erogazione di servizi	16.749.117,43	16.769.623,57	16.773.820,95
3010300	Proventi derivanti dalla gestione dei beni	33.606.715,00	33.436.715,00	33.554.715,00
<b>3020000</b>	<b>TIPOLOGIA: 200 Proventi derivanti dall'attività di controllo e repressione delle irregolarità e degli illeciti</b>	<b>1.582.983,04</b>	<b>1.577.808,58</b>	<b>1.574.094,07</b>
3020100	Entrate da amministrazioni pubbliche derivanti dall'attività di controllo e repressione delle irregolarità e degli illeciti	21.000,00	21.000,00	21.000,00
3020200	Entrate da famiglie derivanti dall'attività di controllo e repressione delle irregolarità e degli illeciti	916.983,04	911.808,58	908.094,07
3020300	Entrate da Imprese derivanti dall'attività di controllo e repressione delle irregolarità e degli illeciti	644.000,00	644.000,00	644.000,00
3020400	Entrate da Istituzioni Sociali Private derivanti dall'attività di controllo e repressione delle irregolarità e degli illeciti	1.000,00	1.000,00	1.000,00
<b>3030000</b>	<b>TIPOLOGIA: 300 Interessi attivi</b>	<b>119.332,90</b>	<b>118.982,90</b>	<b>118.600,00</b>
3030200	Interessi attivi da titoli o finanziamenti a medio - lungo termine	3.000,00	3.000,00	3.000,00
3030300	Altri interessi attivi	116.332,90	115.982,90	115.600,00

TITOLO TIPOLOGIA CATEGORIA	DENOMINAZIONE	PREVISIONI ANNO 2024	PREVISIONI ANNO 2025	PREVISIONI ANNO 2026
		TOTALE	TOTALE	TOTALE
	<b><i>TITOLO 3 - Entrate extratributarie</i></b>			
<b>3040000</b>	<b>TIPOLOGIA: 400 Altre entrate da redditi da capitale</b>	<b>1.200.000,00</b>	<b>1.200.000,00</b>	<b>1.200.000,00</b>
3040200	Entrate derivanti dalla distribuzione di dividendi	1.200.000,00	1.200.000,00	1.200.000,00
<b>3050000</b>	<b>TIPOLOGIA: 500 Rimborsi e altre entrate correnti</b>	<b>100.013.848,72</b>	<b>85.430.233,97</b>	<b>57.293.289,10</b>
3050100	Indennizzi di assicurazione	155.000,00	155.000,00	155.000,00
3050200	Rimborsi in entrata	36.762.207,10	36.179.429,11	36.065.470,67
3059900	Altre entrate correnti n.a.c.	63.096.641,62	49.095.804,86	21.072.818,43
<b>3000000</b>	<b>TOTALE TITOLO 3</b>	<b>153.386.497,09</b>	<b>138.647.864,02</b>	<b>110.628.019,12</b>
	<b><i>TITOLO 4 - Entrate in conto capitale</i></b>			
<b>4020000</b>	<b>TIPOLOGIA: 200 Contributi agli investimenti</b>	<b>61.029.963,10</b>	<b>48.804.815,05</b>	<b>14.971.298,35</b>
4020100	Contributi agli investimenti da amministrazioni pubbliche	58.296.129,09	45.900.895,05	13.575.776,75
4020500	Contributi agli investimenti dall'Unione Europea e dal Resto del Mondo	2.733.834,01	2.903.920,00	1.395.521,60
<b>4030000</b>	<b>TIPOLOGIA: 300 Altri trasferimenti in conto capitale</b>	<b>52.500,00</b>	<b>0,00</b>	<b>0,00</b>
4031200	Altri trasferimenti in conto capitale da Imprese	52.500,00	0,00	0,00
<b>4040000</b>	<b>TIPOLOGIA: 400 Entrate da alienazione di beni materiali e immateriali</b>	<b>369.500,00</b>	<b>369.000,00</b>	<b>369.000,00</b>
4040100	Alienazione di beni materiali	299.000,00	299.000,00	299.000,00
4040200	Cessione di Terreni e di beni materiali non prodotti	70.500,00	70.000,00	70.000,00
<b>4050000</b>	<b>TIPOLOGIA: 500 Altre entrate in conto capitale</b>	<b>100.000,00</b>	<b>0,00</b>	<b>0,00</b>
4050300	Entrate in conto capitale dovute a rimborsi, recuperi e restituzioni di somme non dovute o incassate in eccesso	100.000,00	0,00	0,00
<b>4000000</b>	<b>TOTALE TITOLO 4</b>	<b>61.551.963,10</b>	<b>49.173.815,05</b>	<b>15.340.298,35</b>
	<b><i>TITOLO 5 - Entrate da riduzione di attività finanziarie</i></b>			
<b>5010000</b>	<b>TIPOLOGIA: 100 Alienazione di attività finanziarie</b>	<b>35.000,00</b>	<b>35.000,00</b>	<b>35.000,00</b>
5010400	Alienazione di titoli obbligazionari a medio-lungo termine	35.000,00	35.000,00	35.000,00

TITOLO TIPOLOGIA CATEGORIA	DENOMINAZIONE	PREVISIONI ANNO 2024	PREVISIONI ANNO 2025	PREVISIONI ANNO 2026
		TOTALE	TOTALE	TOTALE
	<b>TITOLO 5 - Entrate da riduzione di attività finanziarie</b>			
<b>5040000</b>	<b>TIPOLOGIA: 400 Altre entrate per riduzione di attività finanziarie</b>	<b>15.000.000,00</b>	<b>15.000.000,00</b>	<b>15.000.000,00</b>
5040600	Prelievi dai conti di tesoreria statale diversi dalla Tesoreria Unica	15.000.000,00	15.000.000,00	15.000.000,00
<b>5000000</b>	<b>TOTALE TITOLO 5</b>	<b>15.035.000,00</b>	<b>15.035.000,00</b>	<b>15.035.000,00</b>
	<b>TITOLO 9 - Entrate per conto terzi e partite di giro</b>			
<b>9010000</b>	<b>TIPOLOGIA: 100 Entrate per partite di giro</b>	<b>99.709.100,00</b>	<b>99.609.100,00</b>	<b>99.609.100,00</b>
9010100	Altre ritenute	30.832.500,00	30.832.500,00	30.832.500,00
9010200	Ritenute su redditi da lavoro dipendente	65.500.000,00	65.500.000,00	65.500.000,00
9010300	Ritenute su redditi da lavoro autonomo	1.221.100,00	1.221.100,00	1.221.100,00
9019900	Altre entrate per partite di giro	2.155.500,00	2.055.500,00	2.055.500,00
<b>9020000</b>	<b>TIPOLOGIA: 200 Entrate per conto terzi</b>	<b>1.864.884,00</b>	<b>1.826.384,00</b>	<b>1.829.884,00</b>
9020100	Rimborsi per acquisto di beni e servizi per conto terzi	51.500,00	51.500,00	51.500,00
9020200	Trasferimenti da Amministrazioni pubbliche per operazioni conto terzi	883.384,00	883.384,00	883.384,00
9020400	Depositi di/presso terzi	120.000,00	101.500,00	100.000,00
9020500	Riscossione imposte e tributi per conto terzi	410.000,00	390.000,00	395.000,00
9029900	Altre entrate per conto terzi	400.000,00	400.000,00	400.000,00
<b>9000000</b>	<b>TOTALE TITOLO 9</b>	<b>101.573.984,00</b>	<b>101.435.484,00</b>	<b>101.438.984,00</b>
	<b>TOTALE TITOLI</b>	<b>1.642.709.695,08</b>	<b>1.601.890.394,95</b>	<b>1.554.101.030,72</b>



# DOCUMENTO TECNICO DI ACCOMPAGNAMENTO AL BILANCIO DI PREVISIONE

---

## 2024-2026

*Spese per missioni, programmi e macroaggregati*  
*Spese correnti*  
*Previsioni di competenza*

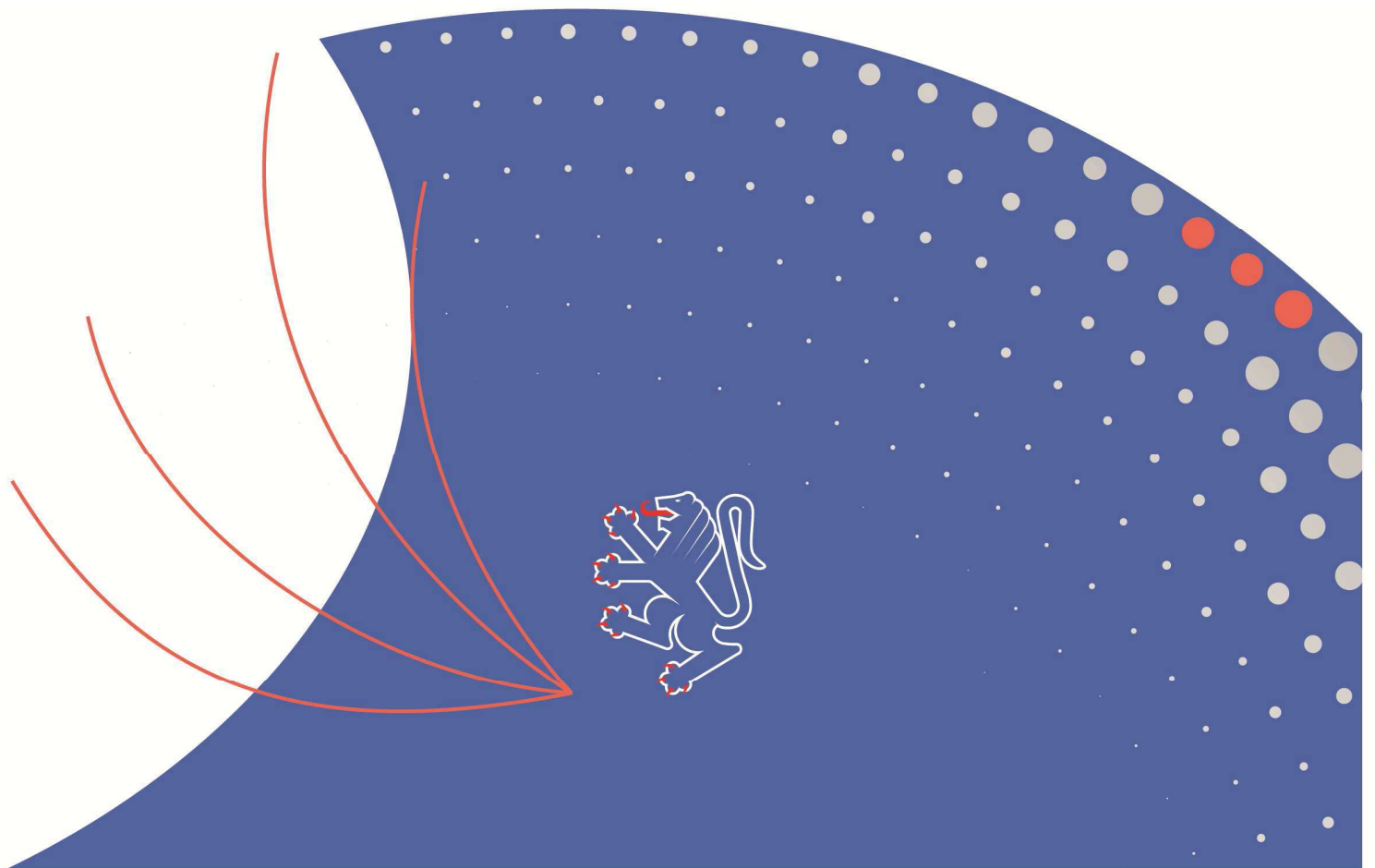



**SPESE PER MISSIONI, PROGRAMMI E MACROAGGREGATI**  
**SPESE CORRENTI - PREVISIONI DI COMPETENZA**  
**Esercizio finanziario 2024**

MISSIONI E PROGRAMMI \ MACROAGGREGATI		Redditi da lavoro dipendente	Imposte e tasse a carico dell'ente	Acquisto di beni e servizi	Trasferimenti correnti	Interessi passivi	Altre spese per redditi da capitale	Rimborsi e poste correttive delle entrate	Altre spese correnti	TOTALE
		101	102	103	104	107	108	109	110	100
<b>01</b>	<b>MISSIONE 01 - MISSIONE 1 - SERVIZI ISTITUZIONALI, GENERALI E DI GESTIONE</b>									
01	PROGRAMMA 1.001 - ORGANI ISTITUZIONALI	5.350.163,52	349.433,32	2.258.458,80	8.248.500,00			2.450,00		16.209.005,64
02	PROGRAMMA 1.002 - SEGRETERIA GENERALE	1.025.177,65	66.997,85	212.400,00						1.304.575,50
03	PROGRAMMA 1.003 - GESTIONE ECONOMICA, FINANZIARIA, PROGRAMMAZIONE E PROVVEDITORATO	4.427.072,62	7.339.319,75	2.989.084,19		100,00				14.755.576,56
04	PROGRAMMA 1.004 - GESTIONE DELLE ENTRATE TRIBUTARIE E SERVIZI FISCALI	486.209,09	322.859,33	395.000,00	50.000,00			797.350,00	300.000,00	2.351.418,42
05	PROGRAMMA 1.005 - GESTIONE DEI BENI DEMANIALI E PATRIMONIALI	693.192,76	828.212,44	9.503.950,00			5,16	20.000,00	218.000,00	11.263.360,36
06	PROGRAMMA 1.006 - UFFICIO TECNICO	2.754.536,02	182.682,90	3.210.500,00						6.147.718,92
07	PROGRAMMA 1.007 - ELEZIONI E CONSULTAZIONI POPOLARI - ANAGRAFE E STATO CIVILE	206.107,12	14.084,72	0,00						220.191,84
08	PROGRAMMA 1.008 - STATISTICA E SISTEMI INFORMATIVI	1.858.210,30	126.848,07	12.484.253,41	20.000,00					14.489.311,78
09	PROGRAMMA 1.009 - ASSISTENZA TECNICO-AMMINISTRATIVA AGLI ENTI LOCALI	394.934,25	27.285,55							422.219,80
10	PROGRAMMA 1.010 - RISORSE UMANE	16.002.559,94	938.472,99	3.368.700,00	447.500,00				362.000,00	21.119.232,93
11	PROGRAMMA 1.011 - ALTRI SERVIZI GENERALI	5.374.997,89	368.448,04	5.118.776,85	87.000,00				1.355.800,00	12.305.022,78
	<b>TOTALE MISSIONE 1 - MISSIONE 1 - SERVIZI ISTITUZIONALI, GENERALI E DI GESTIONE</b>	<b>38.573.161,16</b>	<b>10.564.644,96</b>	<b>39.541.123,25</b>	<b>8.853.000,00</b>	<b>100,00</b>	<b>5,16</b>	<b>819.800,00</b>	<b>2.235.800,00</b>	<b>100.587.634,53</b>
<b>03</b>	<b>MISSIONE 03 - MISSIONE 3 - ORDINE PUBBLICO E SICUREZZA</b>									
01	PROGRAMMA 3.001 - POLIZIA LOCALE E AMMINISTRATIVA	457.014,86	28.290,01	1.050,00					15.000,00	501.354,87
	<b>TOTALE MISSIONE 3 - MISSIONE 3 - ORDINE PUBBLICO E SICUREZZA</b>	<b>457.014,86</b>	<b>28.290,01</b>	<b>1.050,00</b>					<b>15.000,00</b>	<b>501.354,87</b>
<b>04</b>	<b>MISSIONE 04 - MISSIONE 4 - ISTRUZIONE E DIRITTO ALLO STUDIO</b>									
01	PROGRAMMA 4.001 - ISTRUZIONE PRESCOLASTICA	16.231.308,00	1.057.324,00	7.300,00	3.810.000,00					21.105.932,00
02	PROGRAMMA 4.002 - ALTRI ORDINI DI ISTRUZIONE NON UNIVERSITARIA	109.930.919,00	7.091.820,20	4.754.307,20	18.046.706,77				52.600,00	139.876.353,17
03	PROGRAMMA 4.003 - EDILIZIA SCOLASTICA	334.965,85	20.192,49	2.355.000,00						2.710.158,34
04	PROGRAMMA 4.004 - ISTRUZIONE UNIVERSITARIA			286.100,00	14.174.400,00			1.400,00		14.461.900,00
05	PROGRAMMA 4.005 - ISTRUZIONE TECNICA SUPERIORE				151.500,00					151.500,00
06	PROGRAMMA 4.006 - SERVIZI AUSILIARI ALL'ISTRUZIONE	4.058.353,43	252.524,05	11.298.582,28	4.715.120,69					20.324.580,45
07	PROGRAMMA 4.007 - DIRITTO ALLO STUDIO	203.681,09	13.471,98	6.000,00	349.600,00					572.753,07
	<b>TOTALE MISSIONE 4 - MISSIONE 4 - ISTRUZIONE E DIRITTO ALLO STUDIO</b>	<b>130.759.227,37</b>	<b>8.435.332,72</b>	<b>18.707.289,48</b>	<b>41.247.327,46</b>			<b>1.400,00</b>	<b>52.600,00</b>	<b>199.203.177,03</b>
<b>05</b>	<b>MISSIONE 05 - MISSIONE 5 - TUTELA E VALORIZZAZIONE DEI BENI E DELLE ATTIVITA' CULTURALI</b>									
01	PROGRAMMA 5.001 - VALORIZZAZIONE DEI BENI DI INTERESSE STORICO	4.316.003,61	317.044,88	8.551.508,00	4.000.000,00			1.000,00	30.000,00	17.215.556,49
02	PROGRAMMA 5.002 - ATTIVITA' CULTURALI E INTERVENTI DIVERSI NEL SETTORE CULTURALE	4.250.927,65	297.639,56	4.476.629,55	5.394.950,00				7.500,00	14.427.646,76
	<b>TOTALE MISSIONE 5 - MISSIONE 5 - TUTELA E VALORIZZAZIONE DEI BENI E DELLE ATTIVITA' CULTURALI</b>	<b>8.566.931,26</b>	<b>614.684,44</b>	<b>13.028.137,55</b>	<b>9.394.950,00</b>			<b>1.000,00</b>	<b>37.500,00</b>	<b>31.643.203,25</b>
<b>06</b>	<b>MISSIONE 06 - MISSIONE 6 - POLITICHE GIOVANILI, SPORT E TEMPO LIBERO</b>									
01	PROGRAMMA 6.001 - SPORT E TEMPO LIBERO	258.175,00	17.398,05	1.233.000,00	5.874.000,00	6.800,00				7.389.373,05
02	PROGRAMMA 6.002 - GIOVANI			312.500,00	678.739,14					991.239,14
	<b>TOTALE MISSIONE 6 - MISSIONE 6 - POLITICHE GIOVANILI, SPORT E TEMPO LIBERO</b>	<b>258.175,00</b>	<b>17.398,05</b>	<b>1.545.500,00</b>	<b>6.552.739,14</b>	<b>6.800,00</b>				<b>8.380.612,19</b>
<b>07</b>	<b>MISSIONE 07 - MISSIONE 7 - TURISMO</b>									
01	PROGRAMMA 7.001 - SVILUPPO E VALORIZZAZIONE DEL TURISMO	1.546.519,38	103.734,71	13.682.666,67	5.032.000,00					20.364.920,76
	<b>TOTALE MISSIONE 7 - MISSIONE 7 - TURISMO</b>	<b>1.546.519,38</b>	<b>103.734,71</b>	<b>13.682.666,67</b>	<b>5.032.000,00</b>					<b>20.364.920,76</b>
<b>08</b>	<b>MISSIONE 08 - MISSIONE 8 - ASSETTO DEL TERRITORIO ED EDILIZIA ABITATIVA</b>									
01	PROGRAMMA 8.001 - URBANISTICA E ASSETTO DEL TERRITORIO	307.630,51	20.620,17	206.000,00				400,00		534.650,68
02	PROGRAMMA 8.002 - EDILIZIA RESIDENZIALE PUBBLICA E LOCALE E PIANI DI EDILIZIA ECONOMICO-POPOLARE	272.047,03	16.718,75	6.500,00	1.557.099,28					1.852.365,06
	<b>TOTALE MISSIONE 8 - MISSIONE 8 - ASSETTO DEL TERRITORIO ED EDILIZIA ABITATIVA</b>	<b>579.677,54</b>	<b>37.338,92</b>	<b>212.500,00</b>	<b>1.557.099,28</b>			<b>400,00</b>		<b>2.387.015,74</b>

MISSIONI E PROGRAMMI \ MACROAGGREGATI		Redditi da lavoro dipendente	Imposte e tasse a carico dell'ente	Acquisto di beni e servizi	Trasferimenti correnti	Interessi passivi	Altre spese per redditi da capitale	Rimborsi e poste correttive delle entrate	Altre spese correnti	TOTALE
		101	102	103	104	107	108	109	110	100
<b>09</b>	<b>MISSIONE 09 - MISSIONE 9 - SVILUPPO SOSTENIBILE E TUTELA DEL TERRITORIO E DELL'AMBIENTE</b>									
01	PROGRAMMA 9.001 - DIFESA DEL SUOLO	4.690.423,21	312.392,18	4.185.435,22	500.000,00	252,00			755,00	9.689.257,61
02	PROGRAMMA 9.002 - TUTELA, VALORIZZAZIONE E RECUPERO AMBIENTALE	1.036.179,20	64.777,50	562.020,00	7.338.000,00			1.000,00		9.001.976,70
03	PROGRAMMA 9.003 - RIFIUTI			90.000,00						90.000,00
04	PROGRAMMA 9.004 - SERVIZIO IDRICO INTEGRATO	296.643,75	20.117,90	80.000,00						396.761,65
05	PROGRAMMA 9.005 - AREE PROTETTE, PARCHI NATURALI, PROTEZIONE NATURALISTICA E FORESTAZIONE	13.795.282,38	974.104,18	4.859.401,22	2.007.800,00	100,00		1.000,00		21.637.687,78
06	PROGRAMMA 9.006 - TUTELA E VALORIZZAZIONE DELLE RISORSE IDRICHE	637.594,83	41.081,32					1.814,00		680.490,15
08	PROGRAMMA 9.008 - QUALITA' DELL'ARIA E RIDUZIONE DELL'INQUINAMENTO	407.241,99	27.677,88	405.400,00	153.000,00					993.319,87
	<b>TOTALE MISSIONE 9 - MISSIONE 9 - SVILUPPO SOSTENIBILE E TUTELA DEL TERRITORIO E DELL'AMBIENTE</b>	<b>20.863.365,36</b>	<b>1.440.150,96</b>	<b>10.182.256,44</b>	<b>9.998.800,00</b>	<b>352,00</b>		<b>3.814,00</b>	<b>755,00</b>	<b>42.489.493,76</b>
<b>10</b>	<b>MISSIONE 10 - MISSIONE 10 - TRASPORTI E DIRITTO ALLA MOBILITA'</b>									
01	PROGRAMMA 10.001 - TRASPORTO FERROVIARIO	449.654,75	28.111,90	20.254.440,00						20.732.206,65
02	PROGRAMMA 10.002 - TRASPORTO PUBBLICO LOCALE	1.087.661,59	67.251,18	28.843.511,79	930.000,00			8.000,00		30.936.424,56
04	PROGRAMMA 10.004 - ALTRE MODALITA' DI TRASPORTO			3.442.000,00						3.442.000,00
05	PROGRAMMA 10.005 - VIABILITA' E INFRASTRUTTURE STRADALI	5.565.166,96	366.847,79	7.870.320,00	24.400,00			7.000,00		13.833.734,75
	<b>TOTALE MISSIONE 10 - MISSIONE 10 - TRASPORTI E DIRITTO ALLA MOBILITA'</b>	<b>7.102.483,30</b>	<b>462.210,87</b>	<b>60.410.271,79</b>	<b>954.400,00</b>			<b>15.000,00</b>		<b>68.944.365,96</b>
<b>11</b>	<b>MISSIONE 11 - MISSIONE 11 - SOCCORSO CIVILE</b>									
01	PROGRAMMA 11.001 - SISTEMA DI PROTEZIONE CIVILE	11.292.928,66	761.302,10	14.206.041,18	2.355.520,00	20,00		100,00	42.520,00	28.658.431,94
	<b>TOTALE MISSIONE 11 - MISSIONE 11 - SOCCORSO CIVILE</b>	<b>11.292.928,66</b>	<b>761.302,10</b>	<b>14.206.041,18</b>	<b>2.355.520,00</b>	<b>20,00</b>		<b>100,00</b>	<b>42.520,00</b>	<b>28.658.431,94</b>
<b>12</b>	<b>MISSIONE 12 - MISSIONE 12 - DIRITTI SOCIALI, POLITICHE SOCIALI E FAMIGLIA</b>									
01	PROGRAMMA 12.001 - INTERVENTI PER L'INFANZIA E I MINORI E PER ASILI NIDO	195.565,77	13.068,05	3.685.948,26	8.505.000,00					12.399.582,08
02	PROGRAMMA 12.002 - INTERVENTI PER LA DISABILITA'	1.595.633,60	105.754,57	6.979.971,95	37.339.872,06					46.021.232,18
03	PROGRAMMA 12.003 - INTERVENTI PER GLI ANZIANI			6.324.000,00	27.153.500,00					33.477.500,00
04	PROGRAMMA 12.004 - INTERVENTI PER I SOGGETTI A RISCHIO DI ESCLUSIONE SOCIALE	68.022,58	4.472,91	2.057.419,44	3.774.755,35				3.000,00	5.907.670,28
05	PROGRAMMA 12.005 - INTERVENTI PER LE FAMIGLIE	1.401.489,87	92.582,19	2.596.290,00	449.053,82					4.539.415,88
06	PROGRAMMA 12.006 - INTERVENTI PER IL DIRITTO ALLA CASA			960.000,00	10.496.722,67					11.456.722,67
07	PROGRAMMA 12.007 - PROGRAMMAZIONE E GOVERNO DELLA RETE DEI SERVIZI SOCIOSANITARI E SOCIALI	1.433.767,34	87.864,92	1.076.436,20	1.028.881,37					3.626.949,83
08	PROGRAMMA 12.008 - COOPERAZIONE E ASSOCIAZIONISMO			667.177,00	1.123.934,00					1.791.111,00
09	PROGRAMMA 12.009 - SERVIZIO NECROSCOPICO E CIMITERIALE				50.000,00					50.000,00
	<b>TOTALE MISSIONE 12 - MISSIONE 12 - DIRITTI SOCIALI, POLITICHE SOCIALI E FAMIGLIA</b>	<b>4.694.479,16</b>	<b>303.742,64</b>	<b>24.347.242,85</b>	<b>89.921.719,27</b>				<b>3.000,00</b>	<b>119.270.183,92</b>
<b>13</b>	<b>MISSIONE 13 - MISSIONE 13 - TUTELA DELLA SALUTE</b>									
01	PROGRAMMA 13.001 - SERVIZIO SANITARIO REGIONALE - FINANZIAMENTO ORDINARIO CORRENTE PER LA GARANZIA DEI LEA	847.084,77	58.180,46	25.500.000,00	305.264.333,69			200.300,00		331.869.898,92
02	PROGRAMMA 13.002 - SERVIZIO SANITARIO REGIONALE - FINANZIAMENTO AGGIUNTIVO CORRENTE PER LIVELLI DI ASSISTENZA SUPERIORI AI LEA				2.500.000,00					2.500.000,00
07	PROGRAMMA 13.007 - ULTERIORI SPESE IN MATERIA SANITARIA	462.026,88	32.119,21	661.680,00	6.327.053,53					7.482.879,62
	<b>TOTALE MISSIONE 13 - MISSIONE 13 - TUTELA DELLA SALUTE</b>	<b>1.309.111,65</b>	<b>90.299,67</b>	<b>26.161.680,00</b>	<b>314.091.387,22</b>			<b>200.300,00</b>		<b>341.852.778,54</b>
<b>14</b>	<b>MISSIONE 14 - MISSIONE 14 - SVILUPPO ECONOMICO E COMPETITIVITA'</b>									
01	PROGRAMMA 14.001 - INDUSTRIA, PMI E ARTIGIANATO	1.645.833,07	113.037,56	2.001.019,99	3.994.500,00				0,00	7.754.390,62
02	PROGRAMMA 14.002 - COMMERCIO - RETI DISTRIBUTIVE - TUTELA DEI CONSUMATORI	299.810,92	19.916,96		780.000,00					1.099.727,88
03	PROGRAMMA 14.003 - RICERCA E INNOVAZIONE	371.449,85	25.229,17	130.000,00	375.000,00					901.679,02
04	PROGRAMMA 14.004 - RETI E ALTRI SERVIZI DI PUBBLICA UTILITA'			2.908.234,36	2.900.000,00					5.808.234,36
05	PROGRAMMA 14.005 - POLITICA REGIONALE UNITARIA PER LO SVILUPPO ECONOMICO E LA COMPETITIVITA'			1.356.431,00						1.356.431,00
	<b>TOTALE MISSIONE 14 - MISSIONE 14 - SVILUPPO ECONOMICO E COMPETITIVITA'</b>	<b>2.317.093,84</b>	<b>158.183,69</b>	<b>6.395.685,35</b>	<b>8.049.500,00</b>				<b>0,00</b>	<b>16.920.462,88</b>
<b>15</b>	<b>MISSIONE 15 - MISSIONE 15 - POLITICHE PER IL LAVORO E LA FORMAZIONE PROFESSIONALE</b>									
01	PROGRAMMA 15.001 - SERVIZI PER LO SVILUPPO DEL MERCATO DEL LAVORO	3.156.781,21	200.194,80	3.202.348,56	155.410,00					6.714.734,57



MISSIONI E PROGRAMMI \ MACROAGGREGATI		Redditi da lavoro dipendente	Imposte e tasse a carico dell'ente	Acquisto di beni e servizi	Trasferimenti correnti	Interessi passivi	Altre spese per redditi da capitale	Rimborsi e poste correttive delle entrate	Altre spese correnti	TOTALE
		101	102	103	104	107	108	109	110	100
02	PROGRAMMA 15.002 - FORMAZIONE PROFESSIONALE	573.941,98	38.999,41	271.829,00	11.002.199,44				5.000,00	11.891.969,83
03	PROGRAMMA 15.003 - SOSTEGNO ALL'OCCUPAZIONE		397,80	1.240.609,20	12.219.665,61					13.460.672,61
	<b>TOTALE MISSIONE 15 - MISSIONE 15 - POLITICHE PER IL LAVORO E LA FORMAZIONE PROFESSIONALE</b>	<b>3.730.723,19</b>	<b>239.592,01</b>	<b>4.714.786,76</b>	<b>23.377.275,05</b>				<b>5.000,00</b>	<b>32.067.377,01</b>
16	<b>MISSIONE 16 - MISSIONE 16 - AGRICOLTURA, POLITICHE AGROALIMENTARI E PESCA</b>									
01	PROGRAMMA 16.001 - SVILUPPO DEL SETTORE AGRICOLO E DEL SISTEMA AGROALIMENTARE	4.470.785,90	298.987,65	1.398.995,60	11.773.639,14					17.942.408,29
02	PROGRAMMA 16.002 - CACCIA E PESCA	301.334,19	20.395,48	293.639,00	199.400,00			4.696,00		819.464,67
	<b>TOTALE MISSIONE 16 - MISSIONE 16 - AGRICOLTURA, POLITICHE AGROALIMENTARI E PESCA</b>	<b>4.772.120,09</b>	<b>319.383,13</b>	<b>1.692.634,60</b>	<b>11.973.039,14</b>			<b>4.696,00</b>		<b>18.761.872,96</b>
17	<b>MISSIONE 17 - MISSIONE 17 - ENERGIA E DIVERSIFICAZIONE DELLE FONTI ENERGETICHE</b>									
01	PROGRAMMA 17.001 - FONTI ENERGETICHE	328.657,97	19.946,59	1.086.500,00				500,00		1.435.604,56
	<b>TOTALE MISSIONE 17 - MISSIONE 17 - ENERGIA E DIVERSIFICAZIONE DELLE FONTI ENERGETICHE</b>	<b>328.657,97</b>	<b>19.946,59</b>	<b>1.086.500,00</b>				<b>500,00</b>		<b>1.435.604,56</b>
18	<b>MISSIONE 18 - MISSIONE 18 - RELAZIONI CON LE ALTRE AUTONOMIE TERRITORIALI E LOCALI</b>									
01	PROGRAMMA 18.001 - RELAZIONI FINANZIARIE CON LE ALTRE AUTONOMIE TERRITORIALI				114.709.093,35					114.709.093,35
	<b>TOTALE MISSIONE 18 - MISSIONE 18 - RELAZIONI CON LE ALTRE AUTONOMIE TERRITORIALI E LOCALI</b>				<b>114.709.093,35</b>					<b>114.709.093,35</b>
19	<b>MISSIONE 19 - MISSIONE 19 - RELAZIONI INTERNAZIONALI</b>									
01	PROGRAMMA 19.001 - RELAZIONI INTERNAZIONALI E COOPERAZIONE ALLO SVILUPPO			84.300,00	50.000,00					134.300,00
	<b>TOTALE MISSIONE 19 - MISSIONE 19 - RELAZIONI INTERNAZIONALI</b>			<b>84.300,00</b>	<b>50.000,00</b>					<b>134.300,00</b>
20	<b>MISSIONE 20 - MISSIONE 20 - FONDI E ACCANTONAMENTI</b>									
01	PROGRAMMA 20.001 - FONDO DI RISERVA								35.701.886,76	35.701.886,76
02	PROGRAMMA 20.002 - FONDO CREDITI DI DUBBIA ESIGIBILITA'								5.593.881,13	5.593.881,13
03	PROGRAMMA 20.003 - ALTRI FONDI				84.868.846,06				56.017.713,26	140.886.559,32
	<b>TOTALE MISSIONE 20 - MISSIONE 20 - FONDI E ACCANTONAMENTI</b>				<b>84.868.846,06</b>				<b>97.313.481,15</b>	<b>182.182.327,21</b>
50	<b>MISSIONE 50 - MISSIONE 50 - DEBITO PUBBLICO</b>									
01	PROGRAMMA 50.001 - QUOTA INTERESSI AMMORTAMENTO MUTUI E PRESTITI OBBLIGAZIONARI					2.788.061,40				2.788.061,40
	<b>TOTALE MISSIONE 50 - MISSIONE 50 - DEBITO PUBBLICO</b>					<b>2.788.061,40</b>				<b>2.788.061,40</b>
<b>TOTALE MACROAGGREGATI</b>		<b>237.151.669,79</b>	<b>23.596.235,47</b>	<b>235.999.665,92</b>	<b>732.986.695,97</b>	<b>2.795.333,40</b>	<b>5,16</b>	<b>1.047.010,00</b>	<b>99.705.656,15</b>	<b>1.333.282.271,86</b>

**SPESE PER MISSIONI, PROGRAMMI E MACROAGGREGATI**  
**SPESE CORRENTI - PREVISIONI DI COMPETENZA**  
**Esercizio finanziario 2025**

MISSIONI E PROGRAMMI \ MACROAGGREGATI		Redditi da lavoro dipendente	Imposte e tasse a carico dell'ente	Acquisto di beni e servizi	Trasferimenti correnti	Interessi passivi	Altre spese per redditi da capitale	Rimborsi e poste correttive delle entrate	Altre spese correnti	TOTALE
		101	102	103	104	107	108	109	110	100
<b>01</b>	<b>MISSIONE 01 - MISSIONE 1 - SERVIZI ISTITUZIONALI, GENERALI E DI GESTIONE</b>									
01	PROGRAMMA 1.001 - ORGANI ISTITUZIONALI	5.200.163,52	349.433,32	2.244.458,80	8.230.700,00			0,00		16.024.755,64
02	PROGRAMMA 1.002 - SEGRETERIA GENERALE	1.025.177,65	66.997,85	212.400,00						1.304.575,50
03	PROGRAMMA 1.003 - GESTIONE ECONOMICA, FINANZIARIA, PROGRAMMAZIONE E PROVVEDITORATO	4.327.072,62	7.339.319,75	3.172.890,61		100,00				14.839.382,98
04	PROGRAMMA 1.004 - GESTIONE DELLE ENTRATE TRIBUTARIE E SERVIZI FISCALI	486.209,09	272.859,33	455.000,00	40.000,00			332.100,00	300.000,00	1.886.168,42
05	PROGRAMMA 1.005 - GESTIONE DEI BENI DEMANIALI E PATRIMONIALI	693.192,76	813.212,44	10.108.950,00			5,16	20.000,00	218.000,00	11.853.360,36
06	PROGRAMMA 1.006 - UFFICIO TECNICO	2.754.536,02	182.682,90	3.080.120,00						6.017.338,92
07	PROGRAMMA 1.007 - ELEZIONI E CONSULTAZIONI POPOLARI - ANAGRAFE E STATO CIVILE	206.107,12	14.084,72	631.500,00						851.691,84
08	PROGRAMMA 1.008 - STATISTICA E SISTEMI INFORMATIVI	1.858.210,30	126.848,07	11.619.925,24	20.000,00					13.624.983,61
09	PROGRAMMA 1.009 - ASSISTENZA TECNICO-AMMINISTRATIVA AGLI ENTI LOCALI	394.934,25	27.285,55							422.219,80
10	PROGRAMMA 1.010 - RISORSE UMANE	14.336.559,94	938.472,99	3.285.500,00	447.500,00				480.000,00	19.488.032,93
11	PROGRAMMA 1.011 - ALTRI SERVIZI GENERALI	5.174.997,89	368.447,23	2.801.153,10	87.000,00				1.335.800,00	9.767.398,22
	<b>TOTALE MISSIONE 1 - MISSIONE 1 - SERVIZI ISTITUZIONALI, GENERALI E DI GESTIONE</b>	<b>36.457.161,16</b>	<b>10.499.644,15</b>	<b>37.611.897,75</b>	<b>8.825.200,00</b>	<b>100,00</b>	<b>5,16</b>	<b>352.100,00</b>	<b>2.333.800,00</b>	<b>96.079.908,22</b>
<b>03</b>	<b>MISSIONE 03 - MISSIONE 3 - ORDINE PUBBLICO E SICUREZZA</b>									
01	PROGRAMMA 3.001 - POLIZIA LOCALE E AMMINISTRATIVA	457.014,86	28.290,01	1.050,00					15.000,00	501.354,87
	<b>TOTALE MISSIONE 3 - MISSIONE 3 - ORDINE PUBBLICO E SICUREZZA</b>	<b>457.014,86</b>	<b>28.290,01</b>	<b>1.050,00</b>					<b>15.000,00</b>	<b>501.354,87</b>
<b>04</b>	<b>MISSIONE 04 - MISSIONE 4 - ISTRUZIONE E DIRITTO ALLO STUDIO</b>									
01	PROGRAMMA 4.001 - ISTRUZIONE PRESCOLASTICA	16.231.308,00	1.057.324,00	7.300,00	3.230.000,00					20.525.932,00
02	PROGRAMMA 4.002 - ALTRI ORDINI DI ISTRUZIONE NON UNIVERSITARIA	109.730.919,00	7.091.820,20	4.703.900,00	17.666.926,38				52.600,00	139.246.165,58
03	PROGRAMMA 4.003 - EDILIZIA SCOLASTICA	334.965,85	20.192,49	2.607.959,61						2.963.117,95
04	PROGRAMMA 4.004 - ISTRUZIONE UNIVERSITARIA			330.200,00	14.056.600,00			1.400,00		14.388.200,00
05	PROGRAMMA 4.005 - ISTRUZIONE TECNICA SUPERIORE				101.500,00					101.500,00
06	PROGRAMMA 4.006 - SERVIZI AUSILIARI ALL'ISTRUZIONE	4.008.353,43	252.524,05	11.288.582,28	4.715.120,69					20.264.580,45
07	PROGRAMMA 4.007 - DIRITTO ALLO STUDIO	203.681,09	13.471,98	6.000,00	349.600,00					572.753,07
	<b>TOTALE MISSIONE 4 - MISSIONE 4 - ISTRUZIONE E DIRITTO ALLO STUDIO</b>	<b>130.509.227,37</b>	<b>8.435.332,72</b>	<b>18.943.941,89</b>	<b>40.119.747,07</b>			<b>1.400,00</b>	<b>52.600,00</b>	<b>198.062.249,05</b>
<b>05</b>	<b>MISSIONE 05 - MISSIONE 5 - TUTELA E VALORIZZAZIONE DEI BENI E DELLE ATTIVITA' CULTURALI</b>									
01	PROGRAMMA 5.001 - VALORIZZAZIONE DEI BENI DI INTERESSE STORICO	4.216.003,61	317.044,88	8.389.140,00	4.000.000,00			1.000,00	30.000,00	16.953.188,49
02	PROGRAMMA 5.002 - ATTIVITA' CULTURALI E INTERVENTI DIVERSI NEL SETTORE CULTURALE	4.150.927,65	297.639,56	4.434.300,00	5.449.550,00				7.500,00	14.339.917,21
	<b>TOTALE MISSIONE 5 - MISSIONE 5 - TUTELA E VALORIZZAZIONE DEI BENI E DELLE ATTIVITA' CULTURALI</b>	<b>8.366.931,26</b>	<b>614.684,44</b>	<b>12.823.440,00</b>	<b>9.449.550,00</b>			<b>1.000,00</b>	<b>37.500,00</b>	<b>31.293.105,70</b>
<b>06</b>	<b>MISSIONE 06 - MISSIONE 6 - POLITICHE GIOVANILI, SPORT E TEMPO LIBERO</b>									
01	PROGRAMMA 6.001 - SPORT E TEMPO LIBERO	258.175,00	17.398,05	1.231.000,00	5.224.000,00	6.100,00				6.736.673,05
02	PROGRAMMA 6.002 - GIOVANI			145.000,00	580.769,52					725.769,52
	<b>TOTALE MISSIONE 6 - MISSIONE 6 - POLITICHE GIOVANILI, SPORT E TEMPO LIBERO</b>	<b>258.175,00</b>	<b>17.398,05</b>	<b>1.376.000,00</b>	<b>5.804.769,52</b>	<b>6.100,00</b>				<b>7.462.442,57</b>
<b>07</b>	<b>MISSIONE 07 - MISSIONE 7 - TURISMO</b>									
01	PROGRAMMA 7.001 - SVILUPPO E VALORIZZAZIONE DEL TURISMO	1.546.519,38	103.734,71	13.563.000,00	4.912.000,00					20.125.254,09
	<b>TOTALE MISSIONE 7 - MISSIONE 7 - TURISMO</b>	<b>1.546.519,38</b>	<b>103.734,71</b>	<b>13.563.000,00</b>	<b>4.912.000,00</b>					<b>20.125.254,09</b>
<b>08</b>	<b>MISSIONE 08 - MISSIONE 8 - ASSETTO DEL TERRITORIO ED EDILIZIA ABITATIVA</b>									
01	PROGRAMMA 8.001 - URBANISTICA E ASSETTO DEL TERRITORIO	307.630,51	20.620,17	206.000,00				400,00		534.650,68
02	PROGRAMMA 8.002 - EDILIZIA RESIDENZIALE PUBBLICA E LOCALE E PIANI DI EDILIZIA ECONOMICO-POPOLARE	272.047,03	16.718,75	6.500,00	1.372.713,58					1.667.979,36
	<b>TOTALE MISSIONE 8 - MISSIONE 8 - ASSETTO DEL TERRITORIO ED EDILIZIA ABITATIVA</b>	<b>579.677,54</b>	<b>37.338,92</b>	<b>212.500,00</b>	<b>1.372.713,58</b>			<b>400,00</b>		<b>2.202.630,04</b>

MISSIONI E PROGRAMMI \ MACROAGGREGATI		Redditi da lavoro dipendente	Imposte e tasse a carico dell'ente	Acquisto di beni e servizi	Trasferimenti correnti	Interessi passivi	Altre spese per redditi da capitale	Rimborsi e poste correttive delle entrate	Altre spese correnti	TOTALE
		101	102	103	104	107	108	109	110	100
<b>09</b>	<b>MISSIONE 09 - MISSIONE 9 - SVILUPPO SOSTENIBILE E TUTELA DEL TERRITORIO E DELL'AMBIENTE</b>									
01	PROGRAMMA 9.001 - DIFESA DEL SUOLO	4.690.423,21	312.392,18	3.978.833,94	500.000,00	252,00			755,00	9.482.656,33
02	PROGRAMMA 9.002 - TUTELA, VALORIZZAZIONE E RECUPERO AMBIENTALE	1.036.179,20	64.777,50	547.020,00	7.158.000,00			1.000,00		8.806.976,70
03	PROGRAMMA 9.003 - RIFIUTI			96.000,00						96.000,00
04	PROGRAMMA 9.004 - SERVIZIO IDRICO INTEGRATO	296.643,75	20.117,90	70.000,00						386.761,65
05	PROGRAMMA 9.005 - AREE PROTETTE, PARCHI NATURALI, PROTEZIONE NATURALISTICA E FORESTAZIONE	13.631.282,38	974.104,18	4.232.840,00	2.014.800,00	100,00		1.000,00		20.854.126,56
06	PROGRAMMA 9.006 - TUTELA E VALORIZZAZIONE DELLE RISORSE IDRICHE	637.594,83	41.081,32					1.814,00		680.490,15
08	PROGRAMMA 9.008 - QUALITA' DELL'ARIA E RIDUZIONE DELL'INQUINAMENTO	407.241,99	27.677,88	389.200,00	153.000,00					977.119,87
	<b>TOTALE MISSIONE 9 - MISSIONE 9 - SVILUPPO SOSTENIBILE E TUTELA DEL TERRITORIO E DELL'AMBIENTE</b>	<b>20.699.365,36</b>	<b>1.440.150,96</b>	<b>9.313.893,94</b>	<b>9.825.800,00</b>	<b>352,00</b>		<b>3.814,00</b>	<b>755,00</b>	<b>41.284.131,26</b>
<b>10</b>	<b>MISSIONE 10 - MISSIONE 10 - TRASPORTI E DIRITTO ALLA MOBILITA'</b>									
01	PROGRAMMA 10.001 - TRASPORTO FERROVIARIO	449.654,75	28.111,90	22.385.940,00						22.863.706,65
02	PROGRAMMA 10.002 - TRASPORTO PUBBLICO LOCALE	1.087.661,59	67.251,18	29.467.640,45	950.000,00			8.000,00		31.580.553,22
04	PROGRAMMA 10.004 - ALTRE MODALITA' DI TRASPORTO			4.059.000,00						4.059.000,00
05	PROGRAMMA 10.005 - VIABILITA' E INFRASTRUTTURE STRADALI	5.565.166,96	366.847,79	7.828.700,00	24.400,00			7.000,00		13.792.114,75
	<b>TOTALE MISSIONE 10 - MISSIONE 10 - TRASPORTI E DIRITTO ALLA MOBILITA'</b>	<b>7.102.483,30</b>	<b>462.210,87</b>	<b>63.741.280,45</b>	<b>974.400,00</b>			<b>15.000,00</b>		<b>72.295.374,62</b>
<b>11</b>	<b>MISSIONE 11 - MISSIONE 11 - SOCCORSO CIVILE</b>									
01	PROGRAMMA 11.001 - SISTEMA DI PROTEZIONE CIVILE	11.135.928,66	761.302,10	14.779.955,93	2.315.520,00	20,00		100,00	40.020,00	29.032.846,69
	<b>TOTALE MISSIONE 11 - MISSIONE 11 - SOCCORSO CIVILE</b>	<b>11.135.928,66</b>	<b>761.302,10</b>	<b>14.779.955,93</b>	<b>2.315.520,00</b>	<b>20,00</b>		<b>100,00</b>	<b>40.020,00</b>	<b>29.032.846,69</b>
<b>12</b>	<b>MISSIONE 12 - MISSIONE 12 - DIRITTI SOCIALI, POLITICHE SOCIALI E FAMIGLIA</b>									
01	PROGRAMMA 12.001 - INTERVENTI PER L'INFANZIA E I MINORI E PER ASILI NIDO	195.565,77	13.068,05	3.774.204,50	8.750.000,00					12.732.838,32
02	PROGRAMMA 12.002 - INTERVENTI PER LA DISABILITA'	1.595.633,60	105.754,57	7.027.919,37	36.062.485,64					44.791.793,18
03	PROGRAMMA 12.003 - INTERVENTI PER GLI ANZIANI			6.324.000,00	25.606.000,00					31.930.000,00
04	PROGRAMMA 12.004 - INTERVENTI PER I SOGGETTI A RISCHIO DI ESCLUSIONE SOCIALE	68.022,58	4.472,91	1.465.261,00	2.316.600,00				3.000,00	3.857.356,49
05	PROGRAMMA 12.005 - INTERVENTI PER LE FAMIGLIE	1.401.489,87	92.582,19	2.247.750,00	129.000,00					3.870.822,06
06	PROGRAMMA 12.006 - INTERVENTI PER IL DIRITTO ALLA CASA			960.000,00	4.350.000,00					5.310.000,00
07	PROGRAMMA 12.007 - PROGRAMMAZIONE E GOVERNO DELLA RETE DEI SERVIZI SOCIOSANITARI E SOCIALI	1.433.767,34	87.864,92	699.611,20	135.201,21					2.356.444,67
08	PROGRAMMA 12.008 - COOPERAZIONE E ASSOCIAZIONISMO			14.000,00	546.220,00					560.220,00
09	PROGRAMMA 12.009 - SERVIZIO NECROSCOPICO E CIMITERIALE				50.000,00					50.000,00
	<b>TOTALE MISSIONE 12 - MISSIONE 12 - DIRITTI SOCIALI, POLITICHE SOCIALI E FAMIGLIA</b>	<b>4.694.479,16</b>	<b>303.742,64</b>	<b>22.512.746,07</b>	<b>77.945.506,85</b>				<b>3.000,00</b>	<b>105.459.474,72</b>
<b>13</b>	<b>MISSIONE 13 - MISSIONE 13 - TUTELA DELLA SALUTE</b>									
01	PROGRAMMA 13.001 - SERVIZIO SANITARIO REGIONALE - FINANZIAMENTO ORDINARIO CORRENTE PER LA GARANZIA DEI LEA	847.084,77	58.180,46	25.500.000,00	298.338.693,69			101.500,00		324.845.458,92
02	PROGRAMMA 13.002 - SERVIZIO SANITARIO REGIONALE - FINANZIAMENTO AGGIUNTIVO CORRENTE PER LIVELLI DI ASSISTENZA SUPERIORI AI LEA				2.500.000,00					2.500.000,00
07	PROGRAMMA 13.007 - ULTERIORI SPESE IN MATERIA SANITARIA	462.026,88	32.119,21	771.680,00	6.271.389,04					7.537.215,13
	<b>TOTALE MISSIONE 13 - MISSIONE 13 - TUTELA DELLA SALUTE</b>	<b>1.309.111,65</b>	<b>90.299,67</b>	<b>26.271.680,00</b>	<b>307.110.082,73</b>			<b>101.500,00</b>		<b>334.882.674,05</b>
<b>14</b>	<b>MISSIONE 14 - MISSIONE 14 - SVILUPPO ECONOMICO E COMPETITIVITA'</b>									
01	PROGRAMMA 14.001 - INDUSTRIA, PMI E ARTIGIANATO	1.645.833,07	113.037,56	1.957.830,00	3.994.500,00				5.000,00	7.716.200,63
02	PROGRAMMA 14.002 - COMMERCIO - RETI DISTRIBUTIVE - TUTELA DEI CONSUMATORI	299.810,92	19.916,96		780.000,00					1.099.727,88
03	PROGRAMMA 14.003 - RICERCA E INNOVAZIONE	371.449,85	25.229,17	130.000,00	375.000,00					901.679,02
04	PROGRAMMA 14.004 - RETI E ALTRI SERVIZI DI PUBBLICA UTILITA'			2.947.234,36	2.900.000,00					5.847.234,36
05	PROGRAMMA 14.005 - POLITICA REGIONALE UNITARIA PER LO SVILUPPO ECONOMICO E LA COMPETITIVITA'			1.410.442,43						1.410.442,43
	<b>TOTALE MISSIONE 14 - MISSIONE 14 - SVILUPPO ECONOMICO E COMPETITIVITA'</b>	<b>2.317.093,84</b>	<b>158.183,69</b>	<b>6.445.506,79</b>	<b>8.049.500,00</b>				<b>5.000,00</b>	<b>16.975.284,32</b>
<b>15</b>	<b>MISSIONE 15 - MISSIONE 15 - POLITICHE PER IL LAVORO E LA FORMAZIONE PROFESSIONALE</b>									
01	PROGRAMMA 15.001 - SERVIZI PER LO SVILUPPO DEL MERCATO DEL LAVORO	3.089.781,21	200.194,80	1.072.777,00	155.410,00					4.518.163,01

MISSIONI E PROGRAMMI \ MACROAGGREGATI		Redditi da lavoro dipendente	Imposte e tasse a carico dell'ente	Acquisto di beni e servizi	Trasferimenti correnti	Interessi passivi	Altre spese per redditi da capitale	Rimborsi e poste correttive delle entrate	Altre spese correnti	TOTALE
		101	102	103	104	107	108	109	110	100
02	PROGRAMMA 15.002 - FORMAZIONE PROFESSIONALE	573.941,98	38.999,41	249.612,00	6.543.709,40				0,00	7.406.262,79
03	PROGRAMMA 15.003 - SOSTEGNO ALL'OCCUPAZIONE		397,80	1.280.276,08	7.966.876,80					9.247.550,68
	<b>TOTALE MISSIONE 15 - MISSIONE 15 - POLITICHE PER IL LAVORO E LA FORMAZIONE PROFESSIONALE</b>	<b>3.663.723,19</b>	<b>239.592,01</b>	<b>2.602.665,08</b>	<b>14.665.996,20</b>				<b>0,00</b>	<b>21.171.976,48</b>
16	<b>MISSIONE 16 - MISSIONE 16 - AGRICOLTURA, POLITICHE AGROALIMENTARI E PESCA</b>									
01	PROGRAMMA 16.001 - SVILUPPO DEL SETTORE AGRICOLO E DEL SISTEMA AGROALIMENTARE	4.270.785,90	298.987,65	1.360.800,00	11.759.740,00					17.690.313,55
02	PROGRAMMA 16.002 - CACCIA E PESCA	301.334,19	20.395,48	178.406,00	199.400,00			4.696,00		704.231,67
	<b>TOTALE MISSIONE 16 - MISSIONE 16 - AGRICOLTURA, POLITICHE AGROALIMENTARI E PESCA</b>	<b>4.572.120,09</b>	<b>319.383,13</b>	<b>1.539.206,00</b>	<b>11.959.140,00</b>			<b>4.696,00</b>		<b>18.394.545,22</b>
17	<b>MISSIONE 17 - MISSIONE 17 - ENERGIA E DIVERSIFICAZIONE DELLE FONTI ENERGETICHE</b>									
01	PROGRAMMA 17.001 - FONTI ENERGETICHE	328.657,97	19.946,59	1.068.000,00				500,00		1.417.104,56
	<b>TOTALE MISSIONE 17 - MISSIONE 17 - ENERGIA E DIVERSIFICAZIONE DELLE FONTI ENERGETICHE</b>	<b>328.657,97</b>	<b>19.946,59</b>	<b>1.068.000,00</b>				<b>500,00</b>		<b>1.417.104,56</b>
18	<b>MISSIONE 18 - MISSIONE 18 - RELAZIONI CON LE ALTRE AUTONOMIE TERRITORIALI E LOCALI</b>									
01	PROGRAMMA 18.001 - RELAZIONI FINANZIARIE CON LE ALTRE AUTONOMIE TERRITORIALI				113.809.093,35					113.809.093,35
	<b>TOTALE MISSIONE 18 - MISSIONE 18 - RELAZIONI CON LE ALTRE AUTONOMIE TERRITORIALI E LOCALI</b>				<b>113.809.093,35</b>					<b>113.809.093,35</b>
19	<b>MISSIONE 19 - MISSIONE 19 - RELAZIONI INTERNAZIONALI</b>									
01	PROGRAMMA 19.001 - RELAZIONI INTERNAZIONALI E COOPERAZIONE ALLO SVILUPPO			84.300,00	50.000,00					134.300,00
	<b>TOTALE MISSIONE 19 - MISSIONE 19 - RELAZIONI INTERNAZIONALI</b>			<b>84.300,00</b>	<b>50.000,00</b>					<b>134.300,00</b>
20	<b>MISSIONE 20 - MISSIONE 20 - FONDI E ACCANTONAMENTI</b>									
01	PROGRAMMA 20.001 - FONDO DI RISERVA								36.423.230,43	36.423.230,43
02	PROGRAMMA 20.002 - FONDO CREDITI DI DUBBIA ESIGIBILITA'								5.216.472,89	5.216.472,89
03	PROGRAMMA 20.003 - ALTRI FONDI				85.865.846,19				61.536.148,26	147.401.994,45
	<b>TOTALE MISSIONE 20 - MISSIONE 20 - FONDI E ACCANTONAMENTI</b>				<b>85.865.846,19</b>				<b>103.175.851,58</b>	<b>189.041.697,77</b>
50	<b>MISSIONE 50 - MISSIONE 50 - DEBITO PUBBLICO</b>									
01	PROGRAMMA 50.001 - QUOTA INTERESSI AMMORTAMENTO MUTUI E PRESTITI OBBLIGAZIONARI					2.467.417,73				2.467.417,73
	<b>TOTALE MISSIONE 50 - MISSIONE 50 - DEBITO PUBBLICO</b>					<b>2.467.417,73</b>				<b>2.467.417,73</b>
<b>TOTALE MACROAGGREGATI</b>		<b>233.997.669,79</b>	<b>23.531.234,66</b>	<b>232.891.063,90</b>	<b>703.054.865,49</b>	<b>2.473.989,73</b>	<b>5,16</b>	<b>480.510,00</b>	<b>105.663.526,58</b>	<b>1.302.092.865,31</b>

**SPESE PER MISSIONI, PROGRAMMI E MACROAGGREGATI**  
**SPESE CORRENTI - PREVISIONI DI COMPETENZA**  
**Esercizio finanziario 2026**

MISSIONI E PROGRAMMI \ MACROAGGREGATI		Redditi da lavoro dipendente	Imposte e tasse a carico dell'ente	Acquisto di beni e servizi	Trasferimenti correnti	Interessi passivi	Altre spese per redditi da capitale	Rimborsi e poste correttive delle entrate	Altre spese correnti	TOTALE
		101	102	103	104	107	108	109	110	100
<b>01</b>	<b>MISSIONE 01 - MISSIONE 1 - SERVIZI ISTITUZIONALI, GENERALI E DI GESTIONE</b>									
01	PROGRAMMA 1.001 - ORGANI ISTITUZIONALI	5.200.163,52	349.433,32	2.247.868,80	8.205.700,00			0,00		16.003.165,64
02	PROGRAMMA 1.002 - SEGRETERIA GENERALE	1.025.177,65	66.997,85	212.400,00						1.304.575,50
03	PROGRAMMA 1.003 - GESTIONE ECONOMICA, FINANZIARIA, PROGRAMMAZIONE E PROVVEDITORATO	4.327.072,62	7.339.319,75	3.036.500,00		100,00				14.702.992,37
04	PROGRAMMA 1.004 - GESTIONE DELLE ENTRATE TRIBUTARIE E SERVIZI FISCALI	486.209,09	272.859,33	455.000,00	40.000,00			282.100,00	300.000,00	1.836.168,42
05	PROGRAMMA 1.005 - GESTIONE DEI BENI DEMANIALI E PATRIMONIALI	693.192,76	813.212,44	10.308.950,00			5,16	20.000,00	226.000,00	12.061.360,36
06	PROGRAMMA 1.006 - UFFICIO TECNICO	2.754.536,02	182.682,90	3.080.120,00						6.017.338,92
07	PROGRAMMA 1.007 - ELEZIONI E CONSULTAZIONI POPOLARI - ANAGRAFE E STATO CIVILE	206.107,12	14.084,72	5.000,00						225.191,84
08	PROGRAMMA 1.008 - STATISTICA E SISTEMI INFORMATIVI	1.858.210,30	126.848,07	11.168.135,22	20.000,00					13.173.193,59
09	PROGRAMMA 1.009 - ASSISTENZA TECNICO-AMMINISTRATIVA AGLI ENTI LOCALI	394.934,25	27.285,55							422.219,80
10	PROGRAMMA 1.010 - RISORSE UMANE	14.341.185,94	938.472,99	3.235.500,00	447.500,00				390.000,00	19.352.658,93
11	PROGRAMMA 1.011 - ALTRI SERVIZI GENERALI	5.140.077,89	366.197,23	2.886.477,68	87.000,00				1.260.800,00	9.740.552,80
	<b>TOTALE MISSIONE 1 - MISSIONE 1 - SERVIZI ISTITUZIONALI, GENERALI E DI GESTIONE</b>	<b>36.426.867,16</b>	<b>10.497.394,15</b>	<b>36.635.951,70</b>	<b>8.800.200,00</b>	<b>100,00</b>	<b>5,16</b>	<b>302.100,00</b>	<b>2.176.800,00</b>	<b>94.839.418,17</b>
<b>03</b>	<b>MISSIONE 03 - MISSIONE 3 - ORDINE PUBBLICO E SICUREZZA</b>									
01	PROGRAMMA 3.001 - POLIZIA LOCALE E AMMINISTRATIVA	457.014,86	28.290,01	1.050,00					15.000,00	501.354,87
	<b>TOTALE MISSIONE 3 - MISSIONE 3 - ORDINE PUBBLICO E SICUREZZA</b>	<b>457.014,86</b>	<b>28.290,01</b>	<b>1.050,00</b>					<b>15.000,00</b>	<b>501.354,87</b>
<b>04</b>	<b>MISSIONE 04 - MISSIONE 4 - ISTRUZIONE E DIRITTO ALLO STUDIO</b>									
01	PROGRAMMA 4.001 - ISTRUZIONE PRESCOLASTICA	16.231.308,00	1.057.324,00	7.300,00	3.230.000,00					20.525.932,00
02	PROGRAMMA 4.002 - ALTRI ORDINI DI ISTRUZIONE NON UNIVERSITARIA	109.730.919,00	7.091.820,20	4.703.900,00	17.653.400,00				52.600,00	139.232.639,20
03	PROGRAMMA 4.003 - EDILIZIA SCOLASTICA	334.965,85	20.192,49	2.607.959,61						2.963.117,95
04	PROGRAMMA 4.004 - ISTRUZIONE UNIVERSITARIA			330.200,00	14.240.300,00			1.400,00		14.571.900,00
05	PROGRAMMA 4.005 - ISTRUZIONE TECNICA SUPERIORE				101.500,00					101.500,00
06	PROGRAMMA 4.006 - SERVIZI AUSILIARI ALL'ISTRUZIONE	4.008.353,43	252.524,05	11.287.582,28	4.715.120,69					20.263.580,45
07	PROGRAMMA 4.007 - DIRITTO ALLO STUDIO	203.681,09	13.471,98	6.000,00	349.600,00					572.753,07
	<b>TOTALE MISSIONE 4 - MISSIONE 4 - ISTRUZIONE E DIRITTO ALLO STUDIO</b>	<b>130.509.227,37</b>	<b>8.435.332,72</b>	<b>18.942.941,89</b>	<b>40.289.920,69</b>			<b>1.400,00</b>	<b>52.600,00</b>	<b>198.231.422,67</b>
<b>05</b>	<b>MISSIONE 05 - MISSIONE 5 - TUTELA E VALORIZZAZIONE DEI BENI E DELLE ATTIVITA' CULTURALI</b>									
01	PROGRAMMA 5.001 - VALORIZZAZIONE DEI BENI DI INTERESSE STORICO	4.216.003,61	317.044,88	8.016.140,00	4.000.000,00			1.000,00	50.000,00	16.600.188,49
02	PROGRAMMA 5.002 - ATTIVITA' CULTURALI E INTERVENTI DIVERSI NEL SETTORE CULTURALE	4.150.927,65	297.639,56	4.323.500,00	5.456.550,00				15.500,00	14.244.117,21
	<b>TOTALE MISSIONE 5 - MISSIONE 5 - TUTELA E VALORIZZAZIONE DEI BENI E DELLE ATTIVITA' CULTURALI</b>	<b>8.366.931,26</b>	<b>614.684,44</b>	<b>12.339.640,00</b>	<b>9.456.550,00</b>			<b>1.000,00</b>	<b>65.500,00</b>	<b>30.844.305,70</b>
<b>06</b>	<b>MISSIONE 06 - MISSIONE 6 - POLITICHE GIOVANILI, SPORT E TEMPO LIBERO</b>									
01	PROGRAMMA 6.001 - SPORT E TEMPO LIBERO	258.175,00	17.398,05	1.231.000,00	5.104.000,00	5.300,00				6.615.873,05
02	PROGRAMMA 6.002 - GIOVANI			145.000,00	519.634,76					664.634,76
	<b>TOTALE MISSIONE 6 - MISSIONE 6 - POLITICHE GIOVANILI, SPORT E TEMPO LIBERO</b>	<b>258.175,00</b>	<b>17.398,05</b>	<b>1.376.000,00</b>	<b>5.623.634,76</b>	<b>5.300,00</b>				<b>7.280.507,81</b>
<b>07</b>	<b>MISSIONE 07 - MISSIONE 7 - TURISMO</b>									
01	PROGRAMMA 7.001 - SVILUPPO E VALORIZZAZIONE DEL TURISMO	1.546.519,38	103.734,71	13.563.000,00	4.912.000,00					20.125.254,09
	<b>TOTALE MISSIONE 7 - MISSIONE 7 - TURISMO</b>	<b>1.546.519,38</b>	<b>103.734,71</b>	<b>13.563.000,00</b>	<b>4.912.000,00</b>					<b>20.125.254,09</b>
<b>08</b>	<b>MISSIONE 08 - MISSIONE 8 - ASSETTO DEL TERRITORIO ED EDILIZIA ABITATIVA</b>									
01	PROGRAMMA 8.001 - URBANISTICA E ASSETTO DEL TERRITORIO	307.630,51	20.620,17	206.000,00				400,00		534.650,68
02	PROGRAMMA 8.002 - EDILIZIA RESIDENZIALE PUBBLICA E LOCALE E PIANI DI EDILIZIA ECONOMICO-POPOLARE	272.047,03	16.718,75	6.500,00	1.270.701,03					1.565.966,81
	<b>TOTALE MISSIONE 8 - MISSIONE 8 - ASSETTO DEL TERRITORIO ED EDILIZIA ABITATIVA</b>	<b>579.677,54</b>	<b>37.338,92</b>	<b>212.500,00</b>	<b>1.270.701,03</b>			<b>400,00</b>		<b>2.100.617,49</b>

MISSIONI E PROGRAMMI \ MACROAGGREGATI		Redditi da lavoro dipendente	Imposte e tasse a carico dell'ente	Acquisto di beni e servizi	Trasferimenti correnti	Interessi passivi	Altre spese per redditi da capitale	Rimborsi e poste correttive delle entrate	Altre spese correnti	TOTALE
		101	102	103	104	107	108	109	110	100
<b>09</b>	<b>MISSIONE 09 - MISSIONE 9 - SVILUPPO SOSTENIBILE E TUTELA DEL TERRITORIO E DELL'AMBIENTE</b>									
01	PROGRAMMA 9.001 - DIFESA DEL SUOLO	4.690.423,21	312.392,18	3.938.409,39	500.000,00	252,00			755,00	9.442.231,78
02	PROGRAMMA 9.002 - TUTELA, VALORIZZAZIONE E RECUPERO AMBIENTALE	1.036.179,20	64.777,50	580.020,00	7.215.000,00			1.000,00		8.896.976,70
03	PROGRAMMA 9.003 - RIFIUTI			96.000,00						96.000,00
04	PROGRAMMA 9.004 - SERVIZIO IDRICO INTEGRATO	296.643,75	20.117,90	80.000,00						396.761,65
05	PROGRAMMA 9.005 - AREE PROTETTE, PARCHI NATURALI, PROTEZIONE NATURALISTICA E FORESTAZIONE	13.621.282,38	974.104,18	4.080.340,00	2.039.800,00	100,00		1.000,00		20.716.626,56
06	PROGRAMMA 9.006 - TUTELA E VALORIZZAZIONE DELLE RISORSE IDRICHE	637.594,83	41.081,32					1.814,00		680.490,15
08	PROGRAMMA 9.008 - QUALITA' DELL'ARIA E RIDUZIONE DELL'INQUINAMENTO	407.241,99	27.677,88	373.000,00	153.000,00					960.919,87
	<b>TOTALE MISSIONE 9 - MISSIONE 9 - SVILUPPO SOSTENIBILE E TUTELA DEL TERRITORIO E DELL'AMBIENTE</b>	<b>20.689.365,36</b>	<b>1.440.150,96</b>	<b>9.147.769,39</b>	<b>9.907.800,00</b>	<b>352,00</b>		<b>3.814,00</b>	<b>755,00</b>	<b>41.190.006,71</b>
<b>10</b>	<b>MISSIONE 10 - MISSIONE 10 - TRASPORTI E DIRITTO ALLA MOBILITA'</b>									
01	PROGRAMMA 10.001 - TRASPORTO FERROVIARIO	449.654,75	28.111,90	23.895.164,00						24.372.930,65
02	PROGRAMMA 10.002 - TRASPORTO PUBBLICO LOCALE	1.087.661,59	67.251,18	30.239.640,45	950.000,00			8.000,00		32.352.553,22
04	PROGRAMMA 10.004 - ALTRE MODALITA' DI TRASPORTO			4.181.000,00						4.181.000,00
05	PROGRAMMA 10.005 - VIABILITA' E INFRASTRUTTURE STRADALI	5.565.166,96	366.847,79	8.274.700,00	24.400,00			7.000,00		14.238.114,75
	<b>TOTALE MISSIONE 10 - MISSIONE 10 - TRASPORTI E DIRITTO ALLA MOBILITA'</b>	<b>7.102.483,30</b>	<b>462.210,87</b>	<b>66.590.504,45</b>	<b>974.400,00</b>			<b>15.000,00</b>		<b>75.144.598,62</b>
<b>11</b>	<b>MISSIONE 11 - MISSIONE 11 - SOCCORSO CIVILE</b>									
01	PROGRAMMA 11.001 - SISTEMA DI PROTEZIONE CIVILE	11.115.928,66	761.302,10	15.375.880,48	2.135.520,00	20,00		100,00	40.020,00	29.428.771,24
	<b>TOTALE MISSIONE 11 - MISSIONE 11 - SOCCORSO CIVILE</b>	<b>11.115.928,66</b>	<b>761.302,10</b>	<b>15.375.880,48</b>	<b>2.135.520,00</b>	<b>20,00</b>		<b>100,00</b>	<b>40.020,00</b>	<b>29.428.771,24</b>
<b>12</b>	<b>MISSIONE 12 - MISSIONE 12 - DIRITTI SOCIALI, POLITICHE SOCIALI E FAMIGLIA</b>									
01	PROGRAMMA 12.001 - INTERVENTI PER L'INFANZIA E I MINORI E PER ASILI NIDO	195.565,77	13.068,05	3.723.010,00	9.450.000,00					13.381.643,82
02	PROGRAMMA 12.002 - INTERVENTI PER LA DISABILITA'	1.595.633,60	105.754,57	6.899.253,38	34.266.615,90					42.867.257,45
03	PROGRAMMA 12.003 - INTERVENTI PER GLI ANZIANI			6.324.000,00	25.429.000,00					31.753.000,00
04	PROGRAMMA 12.004 - INTERVENTI PER I SOGGETTI A RISCHIO DI ESCLUSIONE SOCIALE	68.022,58	4.472,91	1.253.780,00	2.193.000,00				3.000,00	3.522.275,49
05	PROGRAMMA 12.005 - INTERVENTI PER LE FAMIGLIE	1.401.489,87	92.582,19	2.096.525,00	129.000,00					3.719.597,06
06	PROGRAMMA 12.006 - INTERVENTI PER IL DIRITTO ALLA CASA			960.000,00	4.350.000,00					5.310.000,00
07	PROGRAMMA 12.007 - PROGRAMMAZIONE E GOVERNO DELLA RETE DEI SERVIZI SOCIOSANITARI E SOCIALI	1.433.767,34	87.864,92	629.657,84	121.674,83					2.272.964,93
08	PROGRAMMA 12.008 - COOPERAZIONE E ASSOCIAZIONISMO			14.000,00	130.000,00					144.000,00
09	PROGRAMMA 12.009 - SERVIZIO NECROSCOPICO E CIMITERIALE				50.000,00					50.000,00
	<b>TOTALE MISSIONE 12 - MISSIONE 12 - DIRITTI SOCIALI, POLITICHE SOCIALI E FAMIGLIA</b>	<b>4.694.479,16</b>	<b>303.742,64</b>	<b>21.900.226,22</b>	<b>76.119.290,73</b>				<b>3.000,00</b>	<b>103.020.738,75</b>
<b>13</b>	<b>MISSIONE 13 - MISSIONE 13 - TUTELA DELLA SALUTE</b>									
01	PROGRAMMA 13.001 - SERVIZIO SANITARIO REGIONALE - FINANZIAMENTO ORDINARIO CORRENTE PER LA GARANZIA DEI LEA	847.084,77	58.180,46	25.500.000,00	294.388.693,69			30.000,00		320.823.958,92
02	PROGRAMMA 13.002 - SERVIZIO SANITARIO REGIONALE - FINANZIAMENTO AGGIUNTIVO CORRENTE PER LIVELLI DI ASSISTENZA SUPERIORI AI LEA				2.500.000,00					2.500.000,00
07	PROGRAMMA 13.007 - ULTERIORI SPESE IN MATERIA SANITARIA	462.026,88	32.119,21	734.400,00	4.512.695,02					5.741.241,11
	<b>TOTALE MISSIONE 13 - MISSIONE 13 - TUTELA DELLA SALUTE</b>	<b>1.309.111,65</b>	<b>90.299,67</b>	<b>26.234.400,00</b>	<b>301.401.388,71</b>			<b>30.000,00</b>		<b>329.065.200,03</b>
<b>14</b>	<b>MISSIONE 14 - MISSIONE 14 - SVILUPPO ECONOMICO E COMPETITIVITA'</b>									
01	PROGRAMMA 14.001 - INDUSTRIA, PMI E ARTIGIANATO	1.645.833,07	113.037,56	1.960.830,00	3.994.500,00				5.000,00	7.719.200,63
02	PROGRAMMA 14.002 - COMMERCIO - RETI DISTRIBUTIVE - TUTELA DEI CONSUMATORI	299.810,92	19.916,96		780.000,00					1.099.727,88
03	PROGRAMMA 14.003 - RICERCA E INNOVAZIONE	371.449,85	25.229,17	130.000,00	375.000,00					901.679,02
04	PROGRAMMA 14.004 - RETI E ALTRI SERVIZI DI PUBBLICA UTILITA'			2.920.234,36	2.900.000,00					5.820.234,36
05	PROGRAMMA 14.005 - POLITICA REGIONALE UNITARIA PER LO SVILUPPO ECONOMICO E LA COMPETITIVITA'			1.392.814,43						1.392.814,43
	<b>TOTALE MISSIONE 14 - MISSIONE 14 - SVILUPPO ECONOMICO E COMPETITIVITA'</b>	<b>2.317.093,84</b>	<b>158.183,69</b>	<b>6.403.878,79</b>	<b>8.049.500,00</b>				<b>5.000,00</b>	<b>16.933.656,32</b>
<b>15</b>	<b>MISSIONE 15 - MISSIONE 15 - POLITICHE PER IL LAVORO E LA FORMAZIONE PROFESSIONALE</b>									
01	PROGRAMMA 15.001 - SERVIZI PER LO SVILUPPO DEL MERCATO DEL LAVORO	3.089.781,21	200.194,80	1.271.784,00	155.410,00					4.717.170,01

MISSIONI E PROGRAMMI \ MACROAGGREGATI		Redditi da lavoro dipendente	Imposte e tasse a carico dell'ente	Acquisto di beni e servizi	Trasferimenti correnti	Interessi passivi	Altre spese per redditi da capitale	Rimborsi e poste correttive delle entrate	Altre spese correnti	TOTALE
		101	102	103	104	107	108	109	110	100
02	PROGRAMMA 15.002 - FORMAZIONE PROFESSIONALE	573.941,98	38.999,41	196.908,00	3.965.738,40				0,00	4.775.587,79
03	PROGRAMMA 15.003 - SOSTEGNO ALL'OCCUPAZIONE		500,00	931.173,88	6.792.564,00					7.724.237,88
	<b>TOTALE MISSIONE 15 - MISSIONE 15 - POLITICHE PER IL LAVORO E LA FORMAZIONE PROFESSIONALE</b>	<b>3.663.723,19</b>	<b>239.694,21</b>	<b>2.399.865,88</b>	<b>10.913.712,40</b>				<b>0,00</b>	<b>17.216.995,68</b>
16	<b>MISSIONE 16 - MISSIONE 16 - AGRICOLTURA, POLITICHE AGROALIMENTARI E PESCA</b>									
01	PROGRAMMA 16.001 - SVILUPPO DEL SETTORE AGRICOLO E DEL SISTEMA AGROALIMENTARE	4.270.785,90	298.987,65	1.360.800,00	11.759.740,00					17.690.313,55
02	PROGRAMMA 16.002 - CACCIA E PESCA	301.334,19	20.395,48	174.986,00	199.400,00			4.696,00		700.811,67
	<b>TOTALE MISSIONE 16 - MISSIONE 16 - AGRICOLTURA, POLITICHE AGROALIMENTARI E PESCA</b>	<b>4.572.120,09</b>	<b>319.383,13</b>	<b>1.535.786,00</b>	<b>11.959.140,00</b>			<b>4.696,00</b>		<b>18.391.125,22</b>
17	<b>MISSIONE 17 - MISSIONE 17 - ENERGIA E DIVERSIFICAZIONE DELLE FONTI ENERGETICHE</b>									
01	PROGRAMMA 17.001 - FONTI ENERGETICHE	328.657,97	19.946,59	1.068.000,00				500,00		1.417.104,56
	<b>TOTALE MISSIONE 17 - MISSIONE 17 - ENERGIA E DIVERSIFICAZIONE DELLE FONTI ENERGETICHE</b>	<b>328.657,97</b>	<b>19.946,59</b>	<b>1.068.000,00</b>				<b>500,00</b>		<b>1.417.104,56</b>
18	<b>MISSIONE 18 - MISSIONE 18 - RELAZIONI CON LE ALTRE AUTONOMIE TERRITORIALI E LOCALI</b>									
01	PROGRAMMA 18.001 - RELAZIONI FINANZIARIE CON LE ALTRE AUTONOMIE TERRITORIALI				113.209.093,35					113.209.093,35
	<b>TOTALE MISSIONE 18 - MISSIONE 18 - RELAZIONI CON LE ALTRE AUTONOMIE TERRITORIALI E LOCALI</b>				<b>113.209.093,35</b>					<b>113.209.093,35</b>
19	<b>MISSIONE 19 - MISSIONE 19 - RELAZIONI INTERNAZIONALI</b>									
01	PROGRAMMA 19.001 - RELAZIONI INTERNAZIONALI E COOPERAZIONE ALLO SVILUPPO			86.300,00	50.000,00					136.300,00
	<b>TOTALE MISSIONE 19 - MISSIONE 19 - RELAZIONI INTERNAZIONALI</b>			<b>86.300,00</b>	<b>50.000,00</b>					<b>136.300,00</b>
20	<b>MISSIONE 20 - MISSIONE 20 - FONDI E ACCANTONAMENTI</b>									
01	PROGRAMMA 20.001 - FONDO DI RISERVA								35.935.178,47	35.935.178,47
02	PROGRAMMA 20.002 - FONDO CREDITI DI DUBBIA ESIGIBILITA'								5.216.591,49	5.216.591,49
03	PROGRAMMA 20.003 - ALTRI FONDI				86.542.000,00				67.581.572,26	154.123.572,26
	<b>TOTALE MISSIONE 20 - MISSIONE 20 - FONDI E ACCANTONAMENTI</b>				<b>86.542.000,00</b>				<b>108.733.342,22</b>	<b>195.275.342,22</b>
50	<b>MISSIONE 50 - MISSIONE 50 - DEBITO PUBBLICO</b>									
01	PROGRAMMA 50.001 - QUOTA INTERESSI AMMORTAMENTO MUTUI E PRESTITI OBBLIGAZIONARI					2.147.174,07				2.147.174,07
	<b>TOTALE MISSIONE 50 - MISSIONE 50 - DEBITO PUBBLICO</b>					<b>2.147.174,07</b>				<b>2.147.174,07</b>
<b>TOTALE MACROAGGREGATI</b>		<b>233.937.375,79</b>	<b>23.529.086,86</b>	<b>233.813.694,80</b>	<b>691.614.851,67</b>	<b>2.152.946,07</b>	<b>5,16</b>	<b>359.010,00</b>	<b>111.092.017,22</b>	<b>1.296.498.987,57</b>





# DOCUMENTO TECNICO DI ACCOMPAGNAMENTO AL BILANCIO DI PREVISIONE

---

## 2024-2026

*Spese per missioni, programmi e macroaggregati  
Spese in conto capitale e spese per incremento di  
attività finanziarie  
Previsioni di competenza*

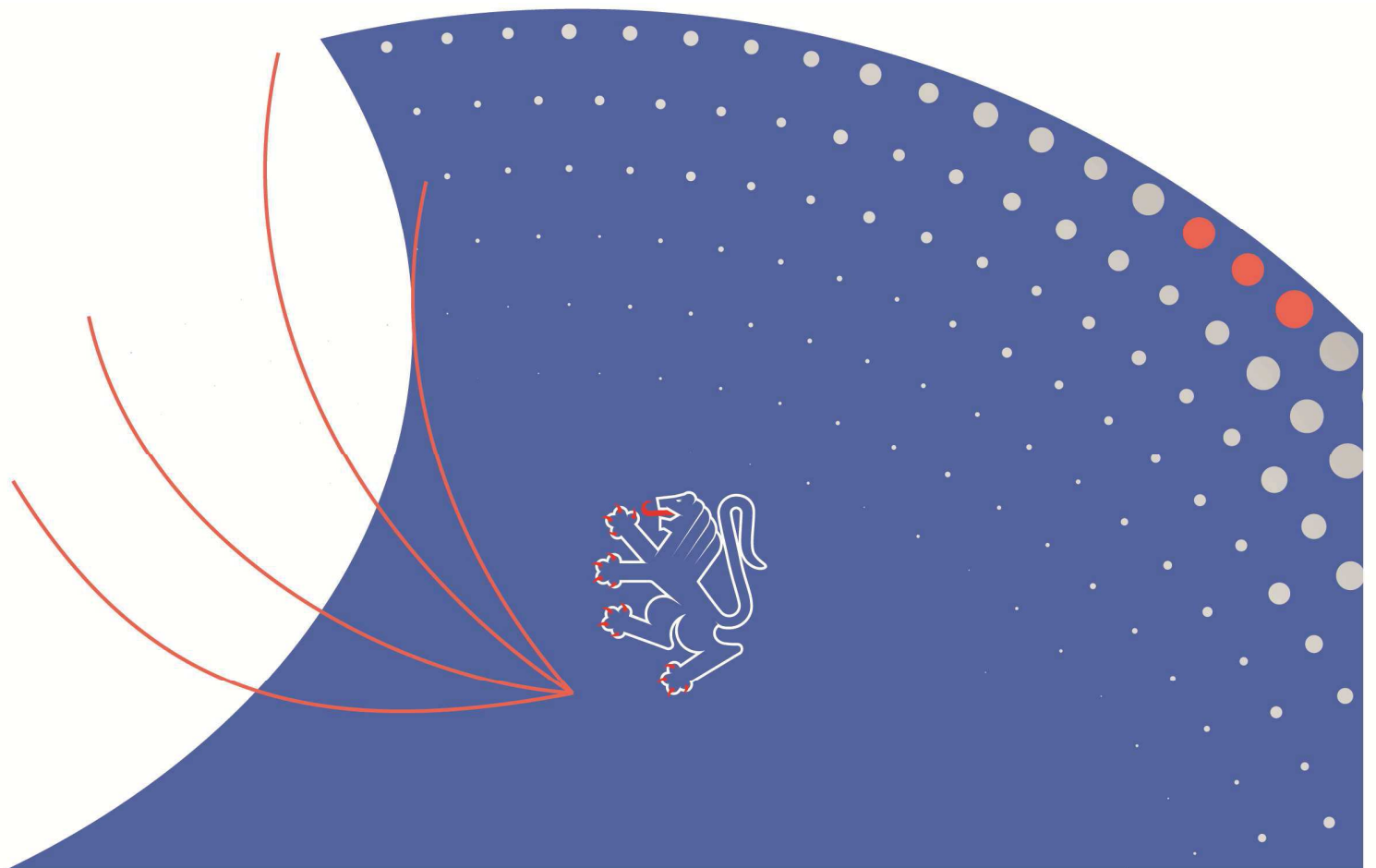



**SPESE PER MISSIONI, PROGRAMMI E MACROAGGREGATI**  
**SPESE IN CONTO CAPITALE E SPESE PER INCREMENTO DI ATTIVITA' FINANZIARIE - PREVISIONI DI COMPETENZA**  
**Esercizio finanziario 2024**

MISSIONI E PROGRAMMI \ MACROAGGREGATI		Investimenti fissi lordi e acquisto di terreni	Contributi agli investimenti	Altri trasferimenti in conto capitale	Altre spese in conto capitale	TOTALE Spese in conto capitale	Acquisizioni di attività finanziarie	Altre spese per incremento di attività finanziarie	TOTALE Spese per incremento attività finanziarie
		202	203	204	205	200	301	304	300
<b>01</b>	<b>MISSIONE 01 - MISSIONE 1 - SERVIZI ISTITUZIONALI, GENERALI E DI GESTIONE</b>								
01	PROGRAMMA 1.001 - ORGANI ISTITUZIONALI		384.500,00			384.500,00			
03	PROGRAMMA 1.003 - GESTIONE ECONOMICA, FINANZIARIA, PROGRAMMAZIONE E PROVVEDITORATO	75.000,00				75.000,00		17.000.000,00	17.000.000,00
05	PROGRAMMA 1.005 - GESTIONE DEI BENI DEMANIALI E PATRIMONIALI	218.000,00				218.000,00			
06	PROGRAMMA 1.006 - UFFICIO TECNICO	2.968.000,00				2.968.000,00			
08	PROGRAMMA 1.008 - STATISTICA E SISTEMI INFORMATIVI	4.050.343,96	530.000,00			4.580.343,96			
11	PROGRAMMA 1.011 - ALTRI SERVIZI GENERALI	5.000,00				5.000,00			
	<b>TOTALE MISSIONE 1 - MISSIONE 1 - SERVIZI ISTITUZIONALI, GENERALI E DI GESTIONE</b>	<b>7.316.343,96</b>	<b>914.500,00</b>			<b>8.230.843,96</b>		<b>17.000.000,00</b>	<b>17.000.000,00</b>
<b>04</b>	<b>MISSIONE 04 - MISSIONE 4 - ISTRUZIONE E DIRITTO ALLO STUDIO</b>								
02	PROGRAMMA 4.002 - ALTRI ORDINI DI ISTRUZIONE NON UNIVERSITARIA	6.410.000,00	114.044,11			6.524.044,11			
03	PROGRAMMA 4.003 - EDILIZIA SCOLASTICA	604.435,00				604.435,00			
04	PROGRAMMA 4.004 - ISTRUZIONE UNIVERSITARIA	4.135.620,00	1.000,00			4.136.620,00			
06	PROGRAMMA 4.006 - SERVIZI AUSILIARI ALL'ISTRUZIONE	2.717.346,14				2.717.346,14			
07	PROGRAMMA 4.007 - DIRITTO ALLO STUDIO						3.000,00		3.000,00
	<b>TOTALE MISSIONE 4 - MISSIONE 4 - ISTRUZIONE E DIRITTO ALLO STUDIO</b>	<b>13.867.401,14</b>	<b>115.044,11</b>			<b>13.982.445,25</b>	<b>3.000,00</b>		<b>3.000,00</b>
<b>05</b>	<b>MISSIONE 05 - MISSIONE 5 - TUTELA E VALORIZZAZIONE DEI BENI E DELLE ATTIVITA' CULTURALI</b>								
01	PROGRAMMA 5.001 - VALORIZZAZIONE DEI BENI DI INTERESSE STORICO	12.653.595,10	1.454.500,00			14.108.095,10			
02	PROGRAMMA 5.002 - ATTIVITA' CULTURALI E INTERVENTI DIVERSI NEL SETTORE CULTURALE	213.000,00				213.000,00			
	<b>TOTALE MISSIONE 5 - MISSIONE 5 - TUTELA E VALORIZZAZIONE DEI BENI E DELLE ATTIVITA' CULTURALI</b>	<b>12.866.595,10</b>	<b>1.454.500,00</b>			<b>14.321.095,10</b>			
<b>06</b>	<b>MISSIONE 06 - MISSIONE 6 - POLITICHE GIOVANILI, SPORT E TEMPO LIBERO</b>								
01	PROGRAMMA 6.001 - SPORT E TEMPO LIBERO	823.000,00	7.360.736,65			8.183.736,65			
	<b>TOTALE MISSIONE 6 - MISSIONE 6 - POLITICHE GIOVANILI, SPORT E TEMPO LIBERO</b>	<b>823.000,00</b>	<b>7.360.736,65</b>			<b>8.183.736,65</b>			
<b>07</b>	<b>MISSIONE 07 - MISSIONE 7 - TURISMO</b>								
01	PROGRAMMA 7.001 - SVILUPPO E VALORIZZAZIONE DEL TURISMO	124.523,80	2.300.000,00			2.424.523,80			
	<b>TOTALE MISSIONE 7 - MISSIONE 7 - TURISMO</b>	<b>124.523,80</b>	<b>2.300.000,00</b>			<b>2.424.523,80</b>			
<b>08</b>	<b>MISSIONE 08 - MISSIONE 8 - ASSETTO DEL TERRITORIO ED EDILIZIA ABITATIVA</b>								
02	PROGRAMMA 8.002 - EDILIZIA RESIDENZIALE PUBBLICA E LOCALE E PIANI DI EDILIZIA ECONOMICO-POPOLARE		2.289.073,24			2.289.073,24		1.300.000,00	1.300.000,00
	<b>TOTALE MISSIONE 8 - MISSIONE 8 - ASSETTO DEL TERRITORIO ED EDILIZIA ABITATIVA</b>		<b>2.289.073,24</b>			<b>2.289.073,24</b>		<b>1.300.000,00</b>	<b>1.300.000,00</b>
<b>09</b>	<b>MISSIONE 09 - MISSIONE 9 - SVILUPPO SOSTENIBILE E TUTELA DEL TERRITORIO E DELL'AMBIENTE</b>								
01	PROGRAMMA 9.001 - DIFESA DEL SUOLO	24.374.574,81	1.363.280,23			25.737.855,04			
02	PROGRAMMA 9.002 - TUTELA, VALORIZZAZIONE E RECUPERO AMBIENTALE	26.900,00	3.951.220,00			3.978.120,00			
04	PROGRAMMA 9.004 - SERVIZIO IDRICO INTEGRATO	750.000,00	1.857.520,00			2.607.520,00			
05	PROGRAMMA 9.005 - AREE PROTETTE, PARCHI NATURALI, PROTEZIONE NATURALISTICA E FORESTAZIONE	3.682.330,22	50.000,00			3.732.330,22			
08	PROGRAMMA 9.008 - QUALITA' DELL'ARIA E RIDUZIONE DELL'INQUINAMENTO		2.272.000,00			2.272.000,00			
	<b>TOTALE MISSIONE 9 - MISSIONE 9 - SVILUPPO SOSTENIBILE E TUTELA DEL TERRITORIO E DELL'AMBIENTE</b>	<b>28.833.805,03</b>	<b>9.494.020,23</b>			<b>38.327.825,26</b>			
<b>10</b>	<b>MISSIONE 10 - MISSIONE 10 - TRASPORTI E DIRITTO ALLA MOBILITA'</b>								
01	PROGRAMMA 10.001 - TRASPORTO FERROVIARIO	28.417.610,74	50.000,00			28.467.610,74			
02	PROGRAMMA 10.002 - TRASPORTO PUBBLICO LOCALE	1.058.000,00	23.029.418,82			24.087.418,82			

MISSIONI E PROGRAMMI \ MACROAGGREGATI		Investimenti fissi lordi e acquisto di terreni	Contributi agli investimenti	Altri trasferimenti in conto capitale	Altre spese in conto capitale	TOTALE Spese in conto capitale	Acquisizioni di attività finanziarie	Altre spese per incremento di attività finanziarie	TOTALE Spese per incremento attività finanziarie
		202	203	204	205	200	301	304	300
04	PROGRAMMA 10.004 - ALTRE MODALITA' DI TRASPORTO	1.645.000,00				1.645.000,00			
05	PROGRAMMA 10.005 - VIABILITA' E INFRASTRUTTURE STRADALI	24.080.422,42	500.000,00			24.580.422,42			
	<b>TOTALE MISSIONE 10 - MISSIONE 10 - TRASPORTI E DIRITTO ALLA MOBILITA'</b>	<b>55.201.033,16</b>	<b>23.579.418,82</b>			<b>78.780.451,98</b>			
11	<b>MISSIONE 11 - MISSIONE 11 - SOCCORSO CIVILE</b>								
01	PROGRAMMA 11.001 - SISTEMA DI PROTEZIONE CIVILE	3.367.954,05	20.000,00		2.000,00	3.389.954,05			
02	PROGRAMMA 11.002 - INTERVENTI A SEGUITO DI CALAMITA' NATURALI		395.000,00			395.000,00			
	<b>TOTALE MISSIONE 11 - MISSIONE 11 - SOCCORSO CIVILE</b>	<b>3.367.954,05</b>	<b>415.000,00</b>		<b>2.000,00</b>	<b>3.784.954,05</b>			
12	<b>MISSIONE 12 - MISSIONE 12 - DIRITTI SOCIALI, POLITICHE SOCIALI E FAMIGLIA</b>								
02	PROGRAMMA 12.002 - INTERVENTI PER LA DISABILITA'	20.000,00	1.188.349,69			1.208.349,69			
03	PROGRAMMA 12.003 - INTERVENTI PER GLI ANZIANI		1.920.650,00			1.920.650,00			
04	PROGRAMMA 12.004 - INTERVENTI PER I SOGGETTI A RISCHIO DI ESCLUSIONE SOCIALE		375.000,00			375.000,00			
	<b>TOTALE MISSIONE 12 - MISSIONE 12 - DIRITTI SOCIALI, POLITICHE SOCIALI E FAMIGLIA</b>	<b>20.000,00</b>	<b>3.483.999,69</b>			<b>3.503.999,69</b>			
13	<b>MISSIONE 13 - MISSIONE 13 - TUTELA DELLA SALUTE</b>								
05	PROGRAMMA 13.005 - SERVIZIO SANITARIO REGIONALE - INVESTIMENTI SANITARI	122.493.463,02	9.138.100,13			131.631.563,15			
07	PROGRAMMA 13.007 - ULTERIORI SPESE IN MATERIA SANITARIA	170.000,00	173.600,00	8.000,00		351.600,00			
	<b>TOTALE MISSIONE 13 - MISSIONE 13 - TUTELA DELLA SALUTE</b>	<b>122.663.463,02</b>	<b>9.311.700,13</b>	<b>8.000,00</b>		<b>131.983.163,15</b>			
14	<b>MISSIONE 14 - MISSIONE 14 - SVILUPPO ECONOMICO E COMPETITIVITA'</b>								
01	PROGRAMMA 14.001 - INDUSTRIA, PMI E ARTIGIANATO	52.000,00	12.054.415,78	3.200.000,00		15.306.415,78			
03	PROGRAMMA 14.003 - RICERCA E INNOVAZIONE		2.103.778,58			2.103.778,58			
04	PROGRAMMA 14.004 - RETI E ALTRI SERVIZI DI PUBBLICA UTILITA'	1.025.000,00				1.025.000,00			
05	PROGRAMMA 14.005 - POLITICA REGIONALE UNITARIA PER LO SVILUPPO ECONOMICO E LA COMPETITIVITA'	2.285.490,24				2.285.490,24			
	<b>TOTALE MISSIONE 14 - MISSIONE 14 - SVILUPPO ECONOMICO E COMPETITIVITA'</b>	<b>3.362.490,24</b>	<b>14.158.194,36</b>	<b>3.200.000,00</b>		<b>20.720.684,60</b>			
15	<b>MISSIONE 15 - MISSIONE 15 - POLITICHE PER IL LAVORO E LA FORMAZIONE PROFESSIONALE</b>								
01	PROGRAMMA 15.001 - SERVIZI PER LO SVILUPPO DEL MERCATO DEL LAVORO	682.904,42				682.904,42			
02	PROGRAMMA 15.002 - FORMAZIONE PROFESSIONALE	20.000,00				20.000,00			
	<b>TOTALE MISSIONE 15 - MISSIONE 15 - POLITICHE PER IL LAVORO E LA FORMAZIONE PROFESSIONALE</b>	<b>702.904,42</b>				<b>702.904,42</b>			
16	<b>MISSIONE 16 - MISSIONE 16 - AGRICOLTURA, POLITICHE AGROALIMENTARI E PESCA</b>								
01	PROGRAMMA 16.001 - SVILUPPO DEL SETTORE AGRICOLO E DEL SISTEMA AGROALIMENTARE	366.000,00	1.300.000,00	5.414.592,88		7.080.592,88			
02	PROGRAMMA 16.002 - CACCIA E PESCA	38.000,00				38.000,00			
	<b>TOTALE MISSIONE 16 - MISSIONE 16 - AGRICOLTURA, POLITICHE AGROALIMENTARI E PESCA</b>	<b>404.000,00</b>	<b>1.300.000,00</b>	<b>5.414.592,88</b>		<b>7.118.592,88</b>			
17	<b>MISSIONE 17 - MISSIONE 17 - ENERGIA E DIVERSIFICAZIONE DELLE FONTI ENERGETICHE</b>								
01	PROGRAMMA 17.001 - FONTI ENERGETICHE	880.000,00				880.000,00			
	<b>TOTALE MISSIONE 17 - MISSIONE 17 - ENERGIA E DIVERSIFICAZIONE DELLE FONTI ENERGETICHE</b>	<b>880.000,00</b>				<b>880.000,00</b>			
18	<b>MISSIONE 18 - MISSIONE 18 - RELAZIONI CON LE ALTRE AUTONOMIE TERRITORIALI E LOCALI</b>								
01	PROGRAMMA 18.001 - RELAZIONI FINANZIARIE CON LE ALTRE AUTONOMIE TERRITORIALI		15.330.000,00		16.595,00	15.346.595,00			
	<b>TOTALE MISSIONE 18 - MISSIONE 18 - RELAZIONI CON LE ALTRE AUTONOMIE TERRITORIALI E LOCALI</b>		<b>15.330.000,00</b>		<b>16.595,00</b>	<b>15.346.595,00</b>			
20	<b>MISSIONE 20 - MISSIONE 20 - FONDI E ACCANTONAMENTI</b>								
01	PROGRAMMA 20.001 - FONDO DI RISERVA				739.343,42	739.343,42			
02	PROGRAMMA 20.002 - FONDO CREDITI DI DUBBIA ESIGIBILITA'				11.426,33	11.426,33			
03	PROGRAMMA 20.003 - ALTRI FONDI				4.500.000,00	4.500.000,00			
	<b>TOTALE MISSIONE 20 - MISSIONE 20 - FONDI E ACCANTONAMENTI</b>				<b>5.250.769,75</b>	<b>5.250.769,75</b>			
<b>TOTALE MACROAGGREGATI</b>		<b>250.433.513,92</b>	<b>91.506.187,23</b>	<b>8.622.592,88</b>	<b>5.269.364,75</b>	<b>355.831.658,78</b>	<b>3.000,00</b>	<b>18.300.000,00</b>	<b>18.303.000,00</b>

**SPESE PER MISSIONI, PROGRAMMI E MACROAGGREGATI**  
**SPESE IN CONTO CAPITALE E SPESE PER INCREMENTO DI ATTIVITA' FINANZIARIE - PREVISIONI DI COMPETENZA**  
**Esercizio finanziario 2025**

MISSIONI E PROGRAMMI \ MACROAGGREGATI		Investimenti fissi lordi e acquisto di terreni	Contributi agli investimenti	Altri trasferimenti in conto capitale	Altre spese in conto capitale	TOTALE Spese in conto capitale	Acquisizioni di attività finanziarie	Altre spese per incremento di attività finanziarie	TOTALE Spese per incremento attività finanziarie
		202	203	204	205	200	301	304	300
<b>01</b>	<b>MISSIONE 01 - MISSIONE 1 - SERVIZI ISTITUZIONALI, GENERALI E DI GESTIONE</b>								
01	PROGRAMMA 1.001 - ORGANI ISTITUZIONALI		402.300,00			402.300,00			
03	PROGRAMMA 1.003 - GESTIONE ECONOMICA, FINANZIARIA, PROGRAMMAZIONE E PROVVEDITORATO	75.000,00				75.000,00		15.000.000,00	15.000.000,00
05	PROGRAMMA 1.005 - GESTIONE DEI BENI DEMANIALI E PATRIMONIALI	151.000,00				151.000,00			
06	PROGRAMMA 1.006 - UFFICIO TECNICO	3.618.000,00				3.618.000,00			
08	PROGRAMMA 1.008 - STATISTICA E SISTEMI INFORMATIVI	3.004.000,00	0,00			3.004.000,00			
11	PROGRAMMA 1.011 - ALTRI SERVIZI GENERALI	5.000,00				5.000,00			
	<b>TOTALE MISSIONE 1 - MISSIONE 1 - SERVIZI ISTITUZIONALI, GENERALI E DI GESTIONE</b>	<b>6.853.000,00</b>	<b>402.300,00</b>			<b>7.255.300,00</b>		<b>15.000.000,00</b>	<b>15.000.000,00</b>
<b>04</b>	<b>MISSIONE 04 - MISSIONE 4 - ISTRUZIONE E DIRITTO ALLO STUDIO</b>								
02	PROGRAMMA 4.002 - ALTRI ORDINI DI ISTRUZIONE NON UNIVERSITARIA	7.010.000,00	69.000,00			7.079.000,00			
03	PROGRAMMA 4.003 - EDILIZIA SCOLASTICA	0,00				0,00			
04	PROGRAMMA 4.004 - ISTRUZIONE UNIVERSITARIA	2.700.000,00	1.000,00			2.701.000,00			
06	PROGRAMMA 4.006 - SERVIZI AUSILIARI ALL'ISTRUZIONE	4.879.650,00				4.879.650,00			
07	PROGRAMMA 4.007 - DIRITTO ALLO STUDIO						3.000,00		3.000,00
	<b>TOTALE MISSIONE 4 - MISSIONE 4 - ISTRUZIONE E DIRITTO ALLO STUDIO</b>	<b>14.589.650,00</b>	<b>70.000,00</b>			<b>14.659.650,00</b>	<b>3.000,00</b>		<b>3.000,00</b>
<b>05</b>	<b>MISSIONE 05 - MISSIONE 5 - TUTELA E VALORIZZAZIONE DEI BENI E DELLE ATTIVITA' CULTURALI</b>								
01	PROGRAMMA 5.001 - VALORIZZAZIONE DEI BENI DI INTERESSE STORICO	10.770.400,00	1.554.500,00			12.324.900,00			
02	PROGRAMMA 5.002 - ATTIVITA' CULTURALI E INTERVENTI DIVERSI NEL SETTORE CULTURALE	118.000,00				118.000,00			
	<b>TOTALE MISSIONE 5 - MISSIONE 5 - TUTELA E VALORIZZAZIONE DEI BENI E DELLE ATTIVITA' CULTURALI</b>	<b>10.888.400,00</b>	<b>1.554.500,00</b>			<b>12.442.900,00</b>			
<b>06</b>	<b>MISSIONE 06 - MISSIONE 6 - POLITICHE GIOVANILI, SPORT E TEMPO LIBERO</b>								
01	PROGRAMMA 6.001 - SPORT E TEMPO LIBERO	75.000,00	2.716.313,52			2.791.313,52			
	<b>TOTALE MISSIONE 6 - MISSIONE 6 - POLITICHE GIOVANILI, SPORT E TEMPO LIBERO</b>	<b>75.000,00</b>	<b>2.716.313,52</b>			<b>2.791.313,52</b>			
<b>07</b>	<b>MISSIONE 07 - MISSIONE 7 - TURISMO</b>								
01	PROGRAMMA 7.001 - SVILUPPO E VALORIZZAZIONE DEL TURISMO	10.000,00	650.000,00			660.000,00			
	<b>TOTALE MISSIONE 7 - MISSIONE 7 - TURISMO</b>	<b>10.000,00</b>	<b>650.000,00</b>			<b>660.000,00</b>			
<b>08</b>	<b>MISSIONE 08 - MISSIONE 8 - ASSETTO DEL TERRITORIO ED EDILIZIA ABITATIVA</b>								
02	PROGRAMMA 8.002 - EDILIZIA RESIDENZIALE PUBBLICA E LOCALE E PIANI DI EDILIZIA ECONOMICO-POPOLARE		1.253.231,71			1.253.231,71		0,00	0,00
	<b>TOTALE MISSIONE 8 - MISSIONE 8 - ASSETTO DEL TERRITORIO ED EDILIZIA ABITATIVA</b>		<b>1.253.231,71</b>			<b>1.253.231,71</b>		<b>0,00</b>	<b>0,00</b>
<b>09</b>	<b>MISSIONE 09 - MISSIONE 9 - SVILUPPO SOSTENIBILE E TUTELA DEL TERRITORIO E DELL'AMBIENTE</b>								
01	PROGRAMMA 9.001 - DIFESA DEL SUOLO	15.156.869,59	800.000,00			15.956.869,59			
02	PROGRAMMA 9.002 - TUTELA, VALORIZZAZIONE E RECUPERO AMBIENTALE	6.900,00	2.732.858,54			2.739.758,54			
04	PROGRAMMA 9.004 - SERVIZIO IDRICO INTEGRATO	0,00	300.000,00			300.000,00			
05	PROGRAMMA 9.005 - AREE PROTETTE, PARCHI NATURALI, PROTEZIONE NATURALISTICA E FORESTAZIONE	2.849.900,00	100.000,00			2.949.900,00			
08	PROGRAMMA 9.008 - QUALITA' DELL'ARIA E RIDUZIONE DELL'INQUINAMENTO		1.772.000,00			1.772.000,00			
	<b>TOTALE MISSIONE 9 - MISSIONE 9 - SVILUPPO SOSTENIBILE E TUTELA DEL TERRITORIO E DELL'AMBIENTE</b>	<b>18.013.669,59</b>	<b>5.704.858,54</b>			<b>23.718.528,13</b>			
<b>10</b>	<b>MISSIONE 10 - MISSIONE 10 - TRASPORTI E DIRITTO ALLA MOBILITA'</b>								
01	PROGRAMMA 10.001 - TRASPORTO FERROVIARIO	15.651.119,56	50.000,00			15.701.119,56			
02	PROGRAMMA 10.002 - TRASPORTO PUBBLICO LOCALE	234.500,00	6.424.597,11			6.659.097,11			

MISSIONI E PROGRAMMI \ MACROAGGREGATI		Investimenti fissi lordi e acquisto di terreni	Contributi agli investimenti	Altri trasferimenti in conto capitale	Altre spese in conto capitale	TOTALE Spese in conto capitale	Acquisizioni di attività finanziarie	Altre spese per incremento di attività finanziarie	TOTALE Spese per incremento attività finanziarie
		202	203	204	205	200	301	304	300
04	PROGRAMMA 10.004 - ALTRE MODALITA' DI TRASPORTO	1.535.000,00				1.535.000,00			
05	PROGRAMMA 10.005 - VIABILITA' E INFRASTRUTTURE STRADALI	20.066.705,09	61.000,00			20.067.705,09			
	<b>TOTALE MISSIONE 10 - MISSIONE 10 - TRASPORTI E DIRITTO ALLA MOBILITA'</b>	<b>37.427.324,65</b>	<b>6.535.597,11</b>			<b>43.962.921,76</b>			
11	<b>MISSIONE 11 - MISSIONE 11 - SOCCORSO CIVILE</b>								
01	PROGRAMMA 11.001 - SISTEMA DI PROTEZIONE CIVILE	3.229.835,64	20.000,00		2.000,00	3.251.835,64			
02	PROGRAMMA 11.002 - INTERVENTI A SEGUITO DI CALAMITA' NATURALI		200.000,00			200.000,00			
	<b>TOTALE MISSIONE 11 - MISSIONE 11 - SOCCORSO CIVILE</b>	<b>3.229.835,64</b>	<b>220.000,00</b>		<b>2.000,00</b>	<b>3.451.835,64</b>			
12	<b>MISSIONE 12 - MISSIONE 12 - DIRITTI SOCIALI, POLITICHE SOCIALI E FAMIGLIA</b>								
02	PROGRAMMA 12.002 - INTERVENTI PER LA DISABILITA'	22.000,00	892.636,36			914.636,36			
03	PROGRAMMA 12.003 - INTERVENTI PER GLI ANZIANI		700.000,00			700.000,00			
04	PROGRAMMA 12.004 - INTERVENTI PER I SOGGETTI A RISCHIO DI ESCLUSIONE SOCIALE		75.000,00			75.000,00			
	<b>TOTALE MISSIONE 12 - MISSIONE 12 - DIRITTI SOCIALI, POLITICHE SOCIALI E FAMIGLIA</b>	<b>22.000,00</b>	<b>1.667.636,36</b>			<b>1.689.636,36</b>			
13	<b>MISSIONE 13 - MISSIONE 13 - TUTELA DELLA SALUTE</b>								
05	PROGRAMMA 13.005 - SERVIZIO SANITARIO REGIONALE - INVESTIMENTI SANITARI	97.777.808,28	8.181.353,85			105.959.162,13			
07	PROGRAMMA 13.007 - ULTERIORI SPESE IN MATERIA SANITARIA	0,00	10.000,00	8.000,00		18.000,00			
	<b>TOTALE MISSIONE 13 - MISSIONE 13 - TUTELA DELLA SALUTE</b>	<b>97.777.808,28</b>	<b>8.191.353,85</b>	<b>8.000,00</b>		<b>105.977.162,13</b>			
14	<b>MISSIONE 14 - MISSIONE 14 - SVILUPPO ECONOMICO E COMPETITIVITA'</b>								
01	PROGRAMMA 14.001 - INDUSTRIA, PMI E ARTIGIANATO	50.000,00	9.326.028,32	2.900.000,00		12.276.028,32			
03	PROGRAMMA 14.003 - RICERCA E INNOVAZIONE		1.900.000,00			1.900.000,00			
04	PROGRAMMA 14.004 - RETI E ALTRI SERVIZI DI PUBBLICA UTILITA'	1.015.000,00				1.015.000,00			
05	PROGRAMMA 14.005 - POLITICA REGIONALE UNITARIA PER LO SVILUPPO ECONOMICO E LA COMPETITIVITA'	3.723.600,00				3.723.600,00			
	<b>TOTALE MISSIONE 14 - MISSIONE 14 - SVILUPPO ECONOMICO E COMPETITIVITA'</b>	<b>4.788.600,00</b>	<b>11.226.028,32</b>	<b>2.900.000,00</b>		<b>18.914.628,32</b>			
15	<b>MISSIONE 15 - MISSIONE 15 - POLITICHE PER IL LAVORO E LA FORMAZIONE PROFESSIONALE</b>								
01	PROGRAMMA 15.001 - SERVIZI PER LO SVILUPPO DEL MERCATO DEL LAVORO	250.000,00				250.000,00			
02	PROGRAMMA 15.002 - FORMAZIONE PROFESSIONALE	0,00				0,00			
	<b>TOTALE MISSIONE 15 - MISSIONE 15 - POLITICHE PER IL LAVORO E LA FORMAZIONE PROFESSIONALE</b>	<b>250.000,00</b>				<b>250.000,00</b>			
16	<b>MISSIONE 16 - MISSIONE 16 - AGRICOLTURA, POLITICHE AGROALIMENTARI E PESCA</b>								
01	PROGRAMMA 16.001 - SVILUPPO DEL SETTORE AGRICOLO E DEL SISTEMA AGROALIMENTARE	20.000,00	1.300.000,00	3.665.000,00		4.985.000,00			
02	PROGRAMMA 16.002 - CACCIA E PESCA	20.500,00				20.500,00			
	<b>TOTALE MISSIONE 16 - MISSIONE 16 - AGRICOLTURA, POLITICHE AGROALIMENTARI E PESCA</b>	<b>40.500,00</b>	<b>1.300.000,00</b>	<b>3.665.000,00</b>		<b>5.005.500,00</b>			
17	<b>MISSIONE 17 - MISSIONE 17 - ENERGIA E DIVERSIFICAZIONE DELLE FONTI ENERGETICHE</b>								
01	PROGRAMMA 17.001 - FONTI ENERGETICHE	2.246.000,00				2.246.000,00			
	<b>TOTALE MISSIONE 17 - MISSIONE 17 - ENERGIA E DIVERSIFICAZIONE DELLE FONTI ENERGETICHE</b>	<b>2.246.000,00</b>				<b>2.246.000,00</b>			
18	<b>MISSIONE 18 - MISSIONE 18 - RELAZIONI CON LE ALTRE AUTONOMIE TERRITORIALI E LOCALI</b>								
01	PROGRAMMA 18.001 - RELAZIONI FINANZIARIE CON LE ALTRE AUTONOMIE TERRITORIALI		9.550.000,00		16.595,00	9.566.595,00			
	<b>TOTALE MISSIONE 18 - MISSIONE 18 - RELAZIONI CON LE ALTRE AUTONOMIE TERRITORIALI E LOCALI</b>		<b>9.550.000,00</b>		<b>16.595,00</b>	<b>9.566.595,00</b>			
20	<b>MISSIONE 20 - MISSIONE 20 - FONDI E ACCANTONAMENTI</b>								
01	PROGRAMMA 20.001 - FONDO DI RISERVA				400.000,00	400.000,00			
02	PROGRAMMA 20.002 - FONDO CREDITI DI DUBBIA ESIGIBILITA'				11.426,33	11.426,33			
03	PROGRAMMA 20.003 - ALTRI FONDI				4.650.000,00	4.650.000,00			
	<b>TOTALE MISSIONE 20 - MISSIONE 20 - FONDI E ACCANTONAMENTI</b>				<b>5.061.426,33</b>	<b>5.061.426,33</b>			
<b>TOTALE MACROAGGREGATI</b>		<b>196.211.788,16</b>	<b>51.041.819,41</b>	<b>6.573.000,00</b>	<b>5.080.021,33</b>	<b>258.906.628,90</b>	<b>3.000,00</b>	<b>15.000.000,00</b>	<b>15.003.000,00</b>

**SPESE PER MISSIONI, PROGRAMMI E MACROAGGREGATI**  
**SPESE IN CONTO CAPITALE E SPESE PER INCREMENTO DI ATTIVITA' FINANZIARIE - PREVISIONI DI COMPETENZA**  
**Esercizio finanziario 2026**

MISSIONI E PROGRAMMI \ MACROAGGREGATI		Investimenti fissi lordi e acquisto di terreni	Contributi agli investimenti	Altri trasferimenti in conto capitale	Altre spese in conto capitale	TOTALE Spese in conto capitale	Acquisizioni di attività finanziarie	Altre spese per incremento di attività finanziarie	TOTALE Spese per incremento attività finanziarie
		202	203	204	205	200	301	304	300
<b>01</b>	<b>MISSIONE 01 - MISSIONE 1 - SERVIZI ISTITUZIONALI, GENERALI E DI GESTIONE</b>								
01	PROGRAMMA 1.001 - ORGANI ISTITUZIONALI		427.300,00			427.300,00			
03	PROGRAMMA 1.003 - GESTIONE ECONOMICA, FINANZIARIA, PROGRAMMAZIONE E PROVVEDITORATO	75.000,00				75.000,00		15.000.000,00	15.000.000,00
05	PROGRAMMA 1.005 - GESTIONE DEI BENI DEMANIALI E PATRIMONIALI	151.000,00				151.000,00			
06	PROGRAMMA 1.006 - UFFICIO TECNICO	4.113.000,00				4.113.000,00			
08	PROGRAMMA 1.008 - STATISTICA E SISTEMI INFORMATIVI	1.344.000,00	0,00			1.344.000,00			
11	PROGRAMMA 1.011 - ALTRI SERVIZI GENERALI	5.000,00				5.000,00			
	<b>TOTALE MISSIONE 1 - MISSIONE 1 - SERVIZI ISTITUZIONALI, GENERALI E DI GESTIONE</b>	<b>5.688.000,00</b>	<b>427.300,00</b>			<b>6.115.300,00</b>		<b>15.000.000,00</b>	<b>15.000.000,00</b>
<b>04</b>	<b>MISSIONE 04 - MISSIONE 4 - ISTRUZIONE E DIRITTO ALLO STUDIO</b>								
02	PROGRAMMA 4.002 - ALTRI ORDINI DI ISTRUZIONE NON UNIVERSITARIA	7.070.000,00	69.000,00			7.139.000,00			
03	PROGRAMMA 4.003 - EDILIZIA SCOLASTICA	0,00				0,00			
04	PROGRAMMA 4.004 - ISTRUZIONE UNIVERSITARIA	1.800.000,00	1.000,00			1.801.000,00			
06	PROGRAMMA 4.006 - SERVIZI AUSILIARI ALL'ISTRUZIONE	4.819.650,00				4.819.650,00			
07	PROGRAMMA 4.007 - DIRITTO ALLO STUDIO						3.000,00		3.000,00
	<b>TOTALE MISSIONE 4 - MISSIONE 4 - ISTRUZIONE E DIRITTO ALLO STUDIO</b>	<b>13.689.650,00</b>	<b>70.000,00</b>			<b>13.759.650,00</b>	<b>3.000,00</b>		<b>3.000,00</b>
<b>05</b>	<b>MISSIONE 05 - MISSIONE 5 - TUTELA E VALORIZZAZIONE DEI BENI E DELLE ATTIVITA' CULTURALI</b>								
01	PROGRAMMA 5.001 - VALORIZZAZIONE DEI BENI DI INTERESSE STORICO	6.250.500,00	1.554.500,00			7.805.000,00			
02	PROGRAMMA 5.002 - ATTIVITA' CULTURALI E INTERVENTI DIVERSI NEL SETTORE CULTURALE	58.000,00				58.000,00			
	<b>TOTALE MISSIONE 5 - MISSIONE 5 - TUTELA E VALORIZZAZIONE DEI BENI E DELLE ATTIVITA' CULTURALI</b>	<b>6.308.500,00</b>	<b>1.554.500,00</b>			<b>7.863.000,00</b>			
<b>06</b>	<b>MISSIONE 06 - MISSIONE 6 - POLITICHE GIOVANILI, SPORT E TEMPO LIBERO</b>								
01	PROGRAMMA 6.001 - SPORT E TEMPO LIBERO	75.000,00	520.000,00			595.000,00			
	<b>TOTALE MISSIONE 6 - MISSIONE 6 - POLITICHE GIOVANILI, SPORT E TEMPO LIBERO</b>	<b>75.000,00</b>	<b>520.000,00</b>			<b>595.000,00</b>			
<b>07</b>	<b>MISSIONE 07 - MISSIONE 7 - TURISMO</b>								
01	PROGRAMMA 7.001 - SVILUPPO E VALORIZZAZIONE DEL TURISMO	10.000,00	650.000,00			660.000,00			
	<b>TOTALE MISSIONE 7 - MISSIONE 7 - TURISMO</b>	<b>10.000,00</b>	<b>650.000,00</b>			<b>660.000,00</b>			
<b>08</b>	<b>MISSIONE 08 - MISSIONE 8 - ASSETTO DEL TERRITORIO ED EDILIZIA ABITATIVA</b>								
02	PROGRAMMA 8.002 - EDILIZIA RESIDENZIALE PUBBLICA E LOCALE E PIANI DI EDILIZIA ECONOMICO-POPOLARE		1.230.555,90			1.230.555,90		0,00	0,00
	<b>TOTALE MISSIONE 8 - MISSIONE 8 - ASSETTO DEL TERRITORIO ED EDILIZIA ABITATIVA</b>		<b>1.230.555,90</b>			<b>1.230.555,90</b>		<b>0,00</b>	<b>0,00</b>
<b>09</b>	<b>MISSIONE 09 - MISSIONE 9 - SVILUPPO SOSTENIBILE E TUTELA DEL TERRITORIO E DELL'AMBIENTE</b>								
01	PROGRAMMA 9.001 - DIFESA DEL SUOLO	11.966.873,59	740.000,00			12.706.873,59			
02	PROGRAMMA 9.002 - TUTELA, VALORIZZAZIONE E RECUPERO AMBIENTALE	6.900,00	1.457.921,36			1.464.821,36			
04	PROGRAMMA 9.004 - SERVIZIO IDRICO INTEGRATO	0,00	0,00			0,00			
05	PROGRAMMA 9.005 - AREE PROTETTE, PARCHI NATURALI, PROTEZIONE NATURALISTICA E FORESTAZIONE	3.044.900,00	100.000,00			3.144.900,00			
08	PROGRAMMA 9.008 - QUALITA' DELL'ARIA E RIDUZIONE DELL'INQUINAMENTO		772.000,00			772.000,00			
	<b>TOTALE MISSIONE 9 - MISSIONE 9 - SVILUPPO SOSTENIBILE E TUTELA DEL TERRITORIO E DELL'AMBIENTE</b>	<b>15.018.673,59</b>	<b>3.069.921,36</b>			<b>18.088.594,95</b>			
<b>10</b>	<b>MISSIONE 10 - MISSIONE 10 - TRASPORTI E DIRITTO ALLA MOBILITA'</b>								
01	PROGRAMMA 10.001 - TRASPORTO FERROVIARIO	10.995.769,70	50.000,00			11.045.769,70			
02	PROGRAMMA 10.002 - TRASPORTO PUBBLICO LOCALE	234.500,00	4.255.774,19			4.490.274,19			

MISSIONI E PROGRAMMI \ MACROAGGREGATI		Investimenti fissi lordi e acquisto di terreni	Contributi agli investimenti	Altri trasferimenti in conto capitale	Altre spese in conto capitale	TOTALE Spese in conto capitale	Acquisizioni di attività finanziarie	Altre spese per incremento di attività finanziarie	TOTALE Spese per incremento attività finanziarie
		202	203	204	205	200	301	304	300
04	PROGRAMMA 10.004 - ALTRE MODALITA' DI TRASPORTO	185.000,00				185.000,00			
05	PROGRAMMA 10.005 - VIABILITA' E INFRASTRUTTURE STRADALI	19.889.420,80	61.000,00			19.950.420,80			
	<b>TOTALE MISSIONE 10 - MISSIONE 10 - TRASPORTI E DIRITTO ALLA MOBILITA'</b>	<b>31.304.690,50</b>	<b>4.366.774,19</b>			<b>35.671.464,69</b>			
11	<b>MISSIONE 11 - MISSIONE 11 - SOCCORSO CIVILE</b>								
01	PROGRAMMA 11.001 - SISTEMA DI PROTEZIONE CIVILE	3.076.970,47	20.000,00		2.000,00	3.098.970,47			
02	PROGRAMMA 11.002 - INTERVENTI A SEGUITO DI CALAMITA' NATURALI		200.000,00			200.000,00			
	<b>TOTALE MISSIONE 11 - MISSIONE 11 - SOCCORSO CIVILE</b>	<b>3.076.970,47</b>	<b>220.000,00</b>		<b>2.000,00</b>	<b>3.298.970,47</b>			
12	<b>MISSIONE 12 - MISSIONE 12 - DIRITTI SOCIALI, POLITICHE SOCIALI E FAMIGLIA</b>								
02	PROGRAMMA 12.002 - INTERVENTI PER LA DISABILITA'	22.000,00	677.909,08			699.909,08			
03	PROGRAMMA 12.003 - INTERVENTI PER GLI ANZIANI		700.000,00			700.000,00			
04	PROGRAMMA 12.004 - INTERVENTI PER I SOGGETTI A RISCHIO DI ESCLUSIONE SOCIALE		0,00			0,00			
	<b>TOTALE MISSIONE 12 - MISSIONE 12 - DIRITTI SOCIALI, POLITICHE SOCIALI E FAMIGLIA</b>	<b>22.000,00</b>	<b>1.377.909,08</b>			<b>1.399.909,08</b>			
13	<b>MISSIONE 13 - MISSIONE 13 - TUTELA DELLA SALUTE</b>								
05	PROGRAMMA 13.005 - SERVIZIO SANITARIO REGIONALE - INVESTIMENTI SANITARI	41.214.696,09	6.650.000,00			47.864.696,09			
07	PROGRAMMA 13.007 - ULTERIORI SPESE IN MATERIA SANITARIA	0,00	10.000,00	8.000,00		18.000,00			
	<b>TOTALE MISSIONE 13 - MISSIONE 13 - TUTELA DELLA SALUTE</b>	<b>41.214.696,09</b>	<b>6.660.000,00</b>	<b>8.000,00</b>		<b>47.882.696,09</b>			
14	<b>MISSIONE 14 - MISSIONE 14 - SVILUPPO ECONOMICO E COMPETITIVITA'</b>								
01	PROGRAMMA 14.001 - INDUSTRIA, PMI E ARTIGIANATO	50.000,00	7.186.587,32	2.900.000,00		10.136.587,32			
03	PROGRAMMA 14.003 - RICERCA E INNOVAZIONE		1.900.000,00			1.900.000,00			
04	PROGRAMMA 14.004 - RETI E ALTRI SERVIZI DI PUBBLICA UTILITA'	870.000,00				870.000,00			
05	PROGRAMMA 14.005 - POLITICA REGIONALE UNITARIA PER LO SVILUPPO ECONOMICO E LA COMPETITIVITA'	3.364.500,00				3.364.500,00			
	<b>TOTALE MISSIONE 14 - MISSIONE 14 - SVILUPPO ECONOMICO E COMPETITIVITA'</b>	<b>4.284.500,00</b>	<b>9.086.587,32</b>	<b>2.900.000,00</b>		<b>16.271.087,32</b>			
15	<b>MISSIONE 15 - MISSIONE 15 - POLITICHE PER IL LAVORO E LA FORMAZIONE PROFESSIONALE</b>								
01	PROGRAMMA 15.001 - SERVIZI PER LO SVILUPPO DEL MERCATO DEL LAVORO	250.000,00				250.000,00			
02	PROGRAMMA 15.002 - FORMAZIONE PROFESSIONALE	0,00				0,00			
	<b>TOTALE MISSIONE 15 - MISSIONE 15 - POLITICHE PER IL LAVORO E LA FORMAZIONE PROFESSIONALE</b>	<b>250.000,00</b>				<b>250.000,00</b>			
16	<b>MISSIONE 16 - MISSIONE 16 - AGRICOLTURA, POLITICHE AGROALIMENTARI E PESCA</b>								
01	PROGRAMMA 16.001 - SVILUPPO DEL SETTORE AGRICOLO E DEL SISTEMA AGROALIMENTARE	20.000,00	1.300.000,00	3.665.000,00		4.985.000,00			
02	PROGRAMMA 16.002 - CACCIA E PESCA	20.500,00				20.500,00			
	<b>TOTALE MISSIONE 16 - MISSIONE 16 - AGRICOLTURA, POLITICHE AGROALIMENTARI E PESCA</b>	<b>40.500,00</b>	<b>1.300.000,00</b>	<b>3.665.000,00</b>		<b>5.005.500,00</b>			
17	<b>MISSIONE 17 - MISSIONE 17 - ENERGIA E DIVERSIFICAZIONE DELLE FONTI ENERGETICHE</b>								
01	PROGRAMMA 17.001 - FONTI ENERGETICHE	680.000,00				680.000,00			
	<b>TOTALE MISSIONE 17 - MISSIONE 17 - ENERGIA E DIVERSIFICAZIONE DELLE FONTI ENERGETICHE</b>	<b>680.000,00</b>				<b>680.000,00</b>			
18	<b>MISSIONE 18 - MISSIONE 18 - RELAZIONI CON LE ALTRE AUTONOMIE TERRITORIALI E LOCALI</b>								
01	PROGRAMMA 18.001 - RELAZIONI FINANZIARIE CON LE ALTRE AUTONOMIE TERRITORIALI		7.348.964,77		16.595,00	7.365.559,77			
	<b>TOTALE MISSIONE 18 - MISSIONE 18 - RELAZIONI CON LE ALTRE AUTONOMIE TERRITORIALI E LOCALI</b>		<b>7.348.964,77</b>		<b>16.595,00</b>	<b>7.365.559,77</b>			
20	<b>MISSIONE 20 - MISSIONE 20 - FONDI E ACCANTONAMENTI</b>								
01	PROGRAMMA 20.001 - FONDO DI RISERVA				0,00	0,00			
02	PROGRAMMA 20.002 - FONDO CREDITI DI DUBBIA ESIGIBILITA'				11.426,33	11.426,33			
03	PROGRAMMA 20.003 - ALTRI FONDI				4.650.000,00	4.650.000,00			
	<b>TOTALE MISSIONE 20 - MISSIONE 20 - FONDI E ACCANTONAMENTI</b>				<b>4.661.426,33</b>	<b>4.661.426,33</b>			
<b>TOTALE MACROAGGREGATI</b>		<b>121.663.180,65</b>	<b>37.882.512,62</b>	<b>6.573.000,00</b>	<b>4.680.021,33</b>	<b>170.798.714,60</b>	<b>3.000,00</b>	<b>15.000.000,00</b>	<b>15.003.000,00</b>



# DOCUMENTO TECNICO DI ACCOMPAGNAMENTO AL BILANCIO DI PREVISIONE

---

## 2024-2026

*Spese per missioni, programmi e macroaggregati*  
*Spese per rimborso prestiti*  
*Previsioni di competenza*

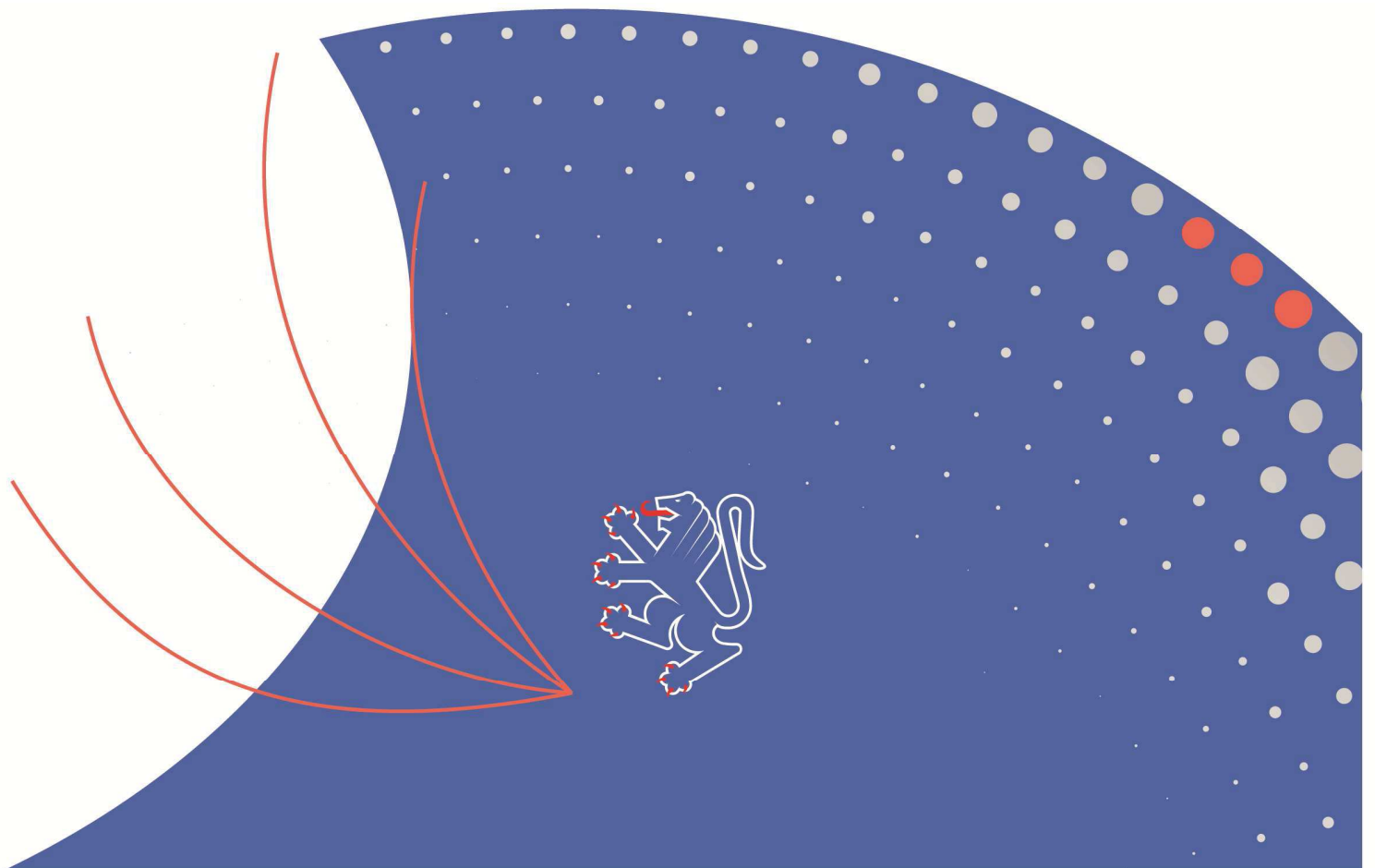



**SPESE PER MISSIONI, PROGRAMMI E MACROAGGREGATI**  
**SPESE PER RIMBORSO DI PRESTITI - PREVISIONI DI COMPETENZA**  
**Esercizio finanziario 2024**

MISSIONI E PROGRAMMI \ MACROAGGREGATI		Rimborso di titoli obbligazionari	Rimborso mutui e altri finanziamenti a medio lungo termine	TOTALE
		401	403	400
<i>06</i>	<i>MISSIONE 06 - MISSIONE 6 - POLITICHE GIOVANILI, SPORT E TEMPO LIBERO</i>			
01	PROGRAMMA 6.001 - SPORT E TEMPO LIBERO		35.900,00	35.900,00
	<b>TOTALE MISSIONE 6 - MISSIONE 6 - POLITICHE GIOVANILI, SPORT E TEMPO LIBERO</b>		<b>35.900,00</b>	<b>35.900,00</b>
<i>50</i>	<i>MISSIONE 50 - MISSIONE 50 - DEBITO PUBBLICO</i>			
02	PROGRAMMA 50.002 - QUOTA CAPITALE AMMORTAMENTO MUTUI E PRESTITI OBBLIGAZIONARI	3.700.000,00	6.130.408,90	9.830.408,90
	<b>TOTALE MISSIONE 50 - MISSIONE 50 - DEBITO PUBBLICO</b>	<b>3.700.000,00</b>	<b>6.130.408,90</b>	<b>9.830.408,90</b>
	<b>TOTALE MACROAGGREGATI</b>	<b>3.700.000,00</b>	<b>6.166.308,90</b>	<b>9.866.308,90</b>

**SPESE PER MISSIONI, PROGRAMMI E MACROAGGREGATI**  
**SPESE PER RIMBORSO DI PRESTITI - PREVISIONI DI COMPETENZA**  
**Esercizio finanziario 2025**

MISSIONI E PROGRAMMI \ MACROAGGREGATI		Rimborso di titoli obbligazionari	Rimborso mutui e altri finanziamenti a medio lungo termine	TOTALE
		401	403	400
<i>06</i>	<i>MISSIONE 06 - MISSIONE 6 - POLITICHE GIOVANILI, SPORT E TEMPO LIBERO</i>			
01	PROGRAMMA 6.001 - SPORT E TEMPO LIBERO		36.600,00	36.600,00
	<b>TOTALE MISSIONE 6 - MISSIONE 6 - POLITICHE GIOVANILI, SPORT E TEMPO LIBERO</b>		<b>36.600,00</b>	<b>36.600,00</b>
<i>50</i>	<i>MISSIONE 50 - MISSIONE 50 - DEBITO PUBBLICO</i>			
02	PROGRAMMA 50.002 - QUOTA CAPITALE AMMORTAMENTO MUTUI E PRESTITI OBBLIGAZIONARI	3.700.000,00	6.130.408,90	9.830.408,90
	<b>TOTALE MISSIONE 50 - MISSIONE 50 - DEBITO PUBBLICO</b>	<b>3.700.000,00</b>	<b>6.130.408,90</b>	<b>9.830.408,90</b>
	<b>TOTALE MACROAGGREGATI</b>	<b>3.700.000,00</b>	<b>6.167.008,90</b>	<b>9.867.008,90</b>

**SPESE PER MISSIONI, PROGRAMMI E MACROAGGREGATI**  
**SPESE PER RIMBORSO DI PRESTITI - PREVISIONI DI COMPETENZA**  
**Esercizio finanziario 2026**

MISSIONI E PROGRAMMI \ MACROAGGREGATI		Rimborso di titoli obbligazionari	Rimborso mutui e altri finanziamenti a medio lungo termine	TOTALE
		401	403	400
<i>06</i>	<i>MISSIONE 06 - MISSIONE 6 - POLITICHE GIOVANILI, SPORT E TEMPO LIBERO</i>			
01	PROGRAMMA 6.001 - SPORT E TEMPO LIBERO		37.300,00	37.300,00
	<b>TOTALE MISSIONE 6 - MISSIONE 6 - POLITICHE GIOVANILI, SPORT E TEMPO LIBERO</b>		<b>37.300,00</b>	<b>37.300,00</b>
<i>50</i>	<i>MISSIONE 50 - MISSIONE 50 - DEBITO PUBBLICO</i>			
02	PROGRAMMA 50.002 - QUOTA CAPITALE AMMORTAMENTO MUTUI E PRESTITI OBBLIGAZIONARI	3.700.000,00	6.130.408,90	9.830.408,90
	<b>TOTALE MISSIONE 50 - MISSIONE 50 - DEBITO PUBBLICO</b>	<b>3.700.000,00</b>	<b>6.130.408,90</b>	<b>9.830.408,90</b>
	<b>TOTALE MACROAGGREGATI</b>	<b>3.700.000,00</b>	<b>6.167.708,90</b>	<b>9.867.708,90</b>



# DOCUMENTO TECNICO DI ACCOMPAGNAMENTO AL BILANCIO DI PREVISIONE

---

## 2024-2026

*Spese per missioni, programmi e macroaggregati*  
*Spese per servizi per conto terzi e partite di giro*  
*Previsioni di competenza*

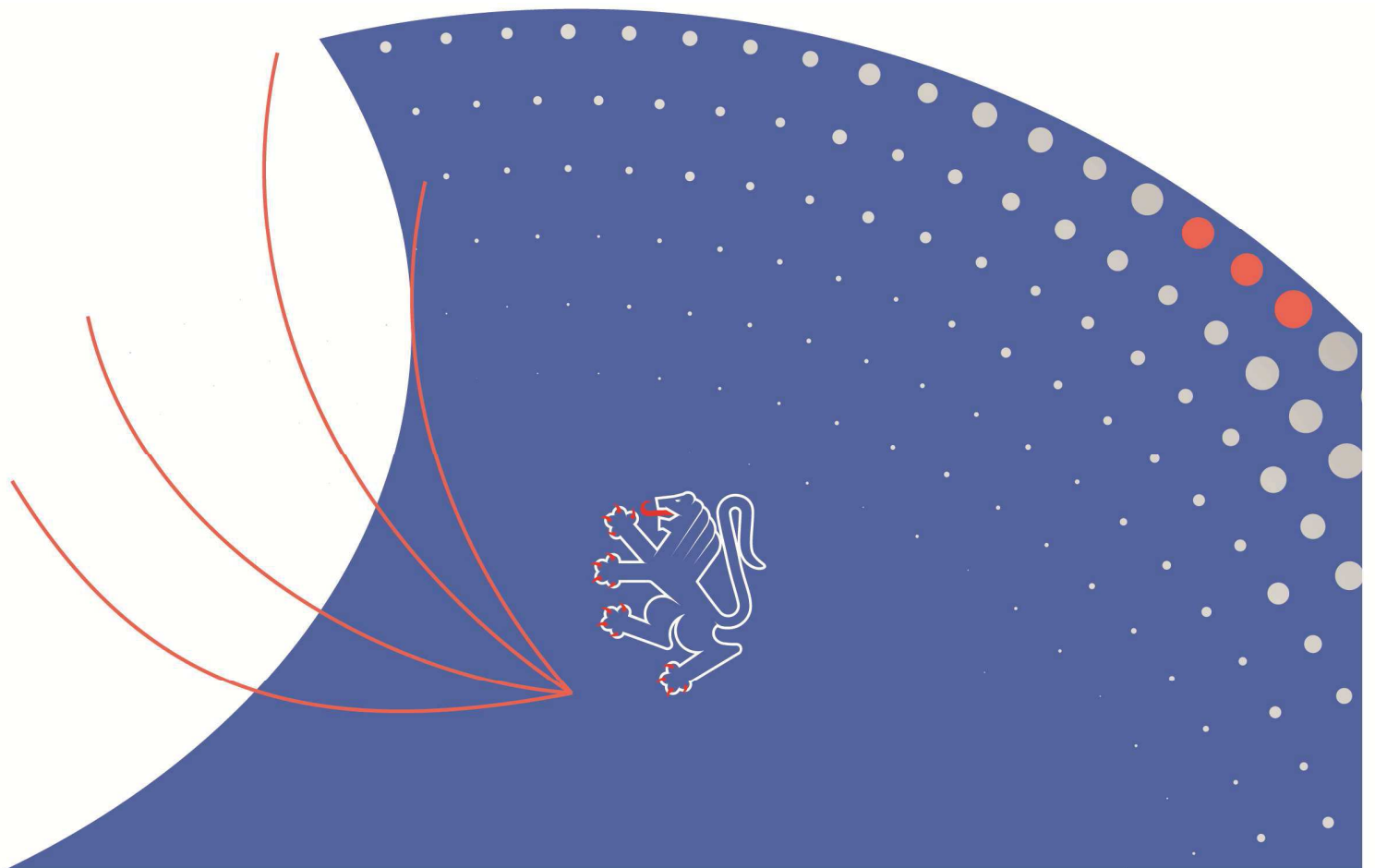





**SPESE PER MISSIONI, PROGRAMMI E MACROAGGREGATI**  
**SPESE PER SERVIZI PER CONTO TERZI E PARTITE DI GIRO - PREVISIONI DI COMPETENZA**  
**Esercizio finanziario 2024**

MISSIONI E PROGRAMMI \ MACROAGGREGATI		Uscite per partite di giro	Uscite per conto terzi	TOTALE
		701	702	700
99	<i>MISSIONE 99 - MISSIONE 99 - SERVIZI PER CONTO TERZI</i>			
01	PROGRAMMA 99.001 - SERVIZI PER CONTO TERZI - PARTITE DI GIRO	99.709.100,00	1.864.884,00	101.573.984,00
	<b>TOTALE MISSIONE 99 - MISSIONE 99 - SERVIZI PER CONTO TERZI</b>	<b>99.709.100,00</b>	<b>1.864.884,00</b>	<b>101.573.984,00</b>
	<i>TOTALE MACROAGGREGATI</i>	99.709.100,00	1.864.884,00	101.573.984,00

**SPESE PER MISSIONI, PROGRAMMI E MACROAGGREGATI**  
**SPESE PER SERVIZI PER CONTO TERZI E PARTITE DI GIRO - PREVISIONI DI COMPETENZA**  
**Esercizio finanziario 2025**

MISSIONI E PROGRAMMI \ MACROAGGREGATI		Uscite per partite di giro	Uscite per conto terzi	TOTALE
		701	702	700
<b>99</b>	<b>MISSIONE 99 - MISSIONE 99 - SERVIZI PER CONTO TERZI</b>			
01	PROGRAMMA 99.001 - SERVIZI PER CONTO TERZI - PARTITE DI GIRO	99.609.100,00	1.826.384,00	101.435.484,00
	<b>TOTALE MISSIONE 99 - MISSIONE 99 - SERVIZI PER CONTO TERZI</b>	<b>99.609.100,00</b>	<b>1.826.384,00</b>	<b>101.435.484,00</b>
	<b>TOTALE MACROAGGREGATI</b>	<b>99.609.100,00</b>	<b>1.826.384,00</b>	<b>101.435.484,00</b>

**SPESE PER MISSIONI, PROGRAMMI E MACROAGGREGATI**  
**SPESE PER SERVIZI PER CONTO TERZI E PARTITE DI GIRO - PREVISIONI DI COMPETENZA**  
**Esercizio finanziario 2026**

MISSIONI E PROGRAMMI \ MACROAGGREGATI		Uscite per partite di giro	Uscite per conto terzi	TOTALE
		701	702	700
<b>99</b>	<b>MISSIONE 99 - MISSIONE 99 - SERVIZI PER CONTO TERZI</b>			
01	PROGRAMMA 99.001 - SERVIZI PER CONTO TERZI - PARTITE DI GIRO	99.609.100,00	1.829.884,00	101.438.984,00
	<b>TOTALE MISSIONE 99 - MISSIONE 99 - SERVIZI PER CONTO TERZI</b>	<b>99.609.100,00</b>	<b>1.829.884,00</b>	<b>101.438.984,00</b>
	<b>TOTALE MACROAGGREGATI</b>	<b>99.609.100,00</b>	<b>1.829.884,00</b>	<b>101.438.984,00</b>



# DOCUMENTO TECNICO DI ACCOMPAGNAMENTO AL BILANCIO DI PREVISIONE

---

## 2024-2026

### *Allegati*

- *Entrate per titoli, tipologie e categorie – previsioni di competenza*
- *Spese per titoli e macroaggregati – previsioni di competenza*
- *Spese per missioni, programmi e macroaggregati – previsioni di competenza*

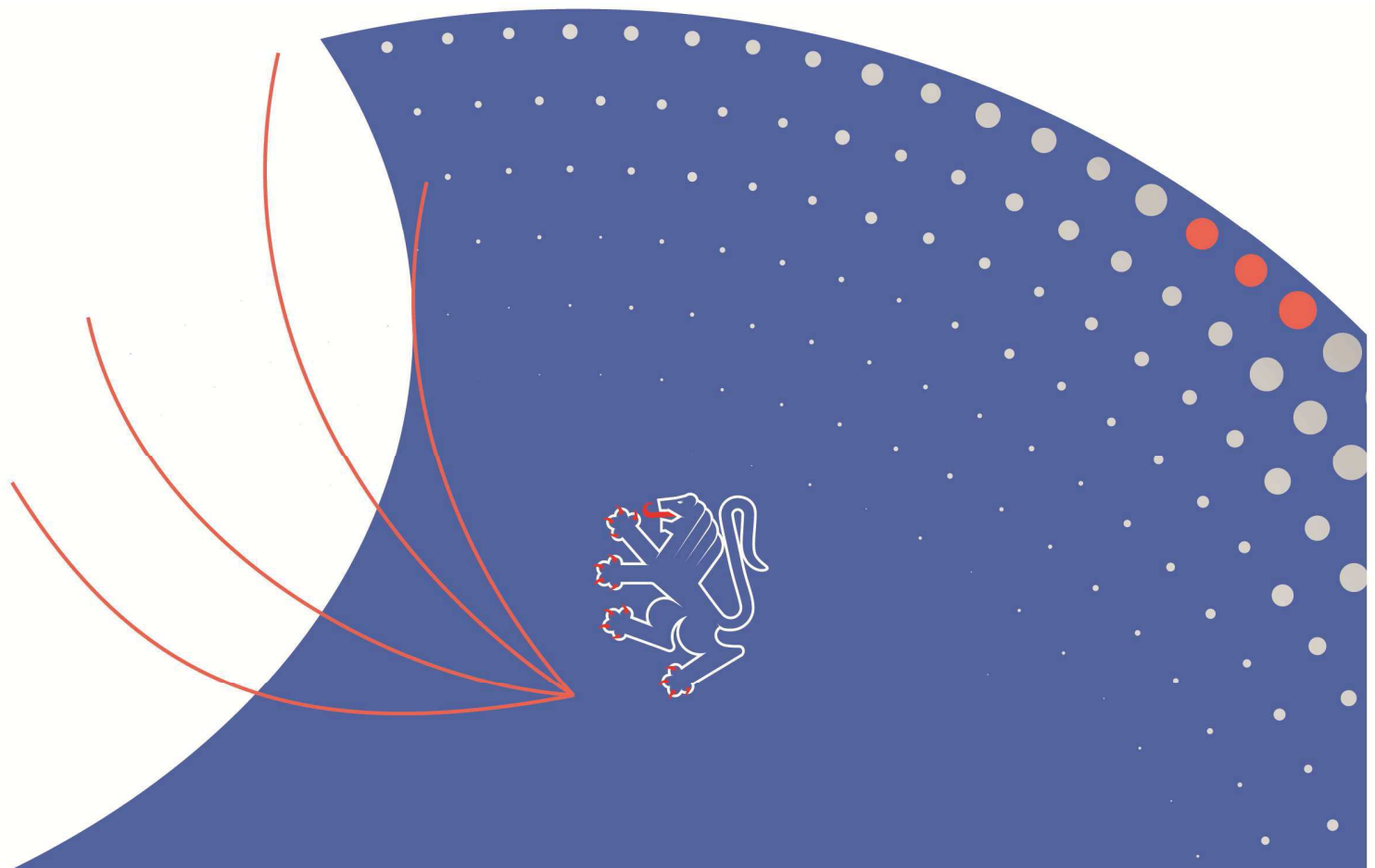



# DOCUMENTO TECNICO DI ACCOMPAGNAMENTO AL BILANCIO DI PREVISIONE

---

## 2024-2026

*Allegato*

*Entrate per titoli, tipologie e categorie  
Previsioni di competenza*

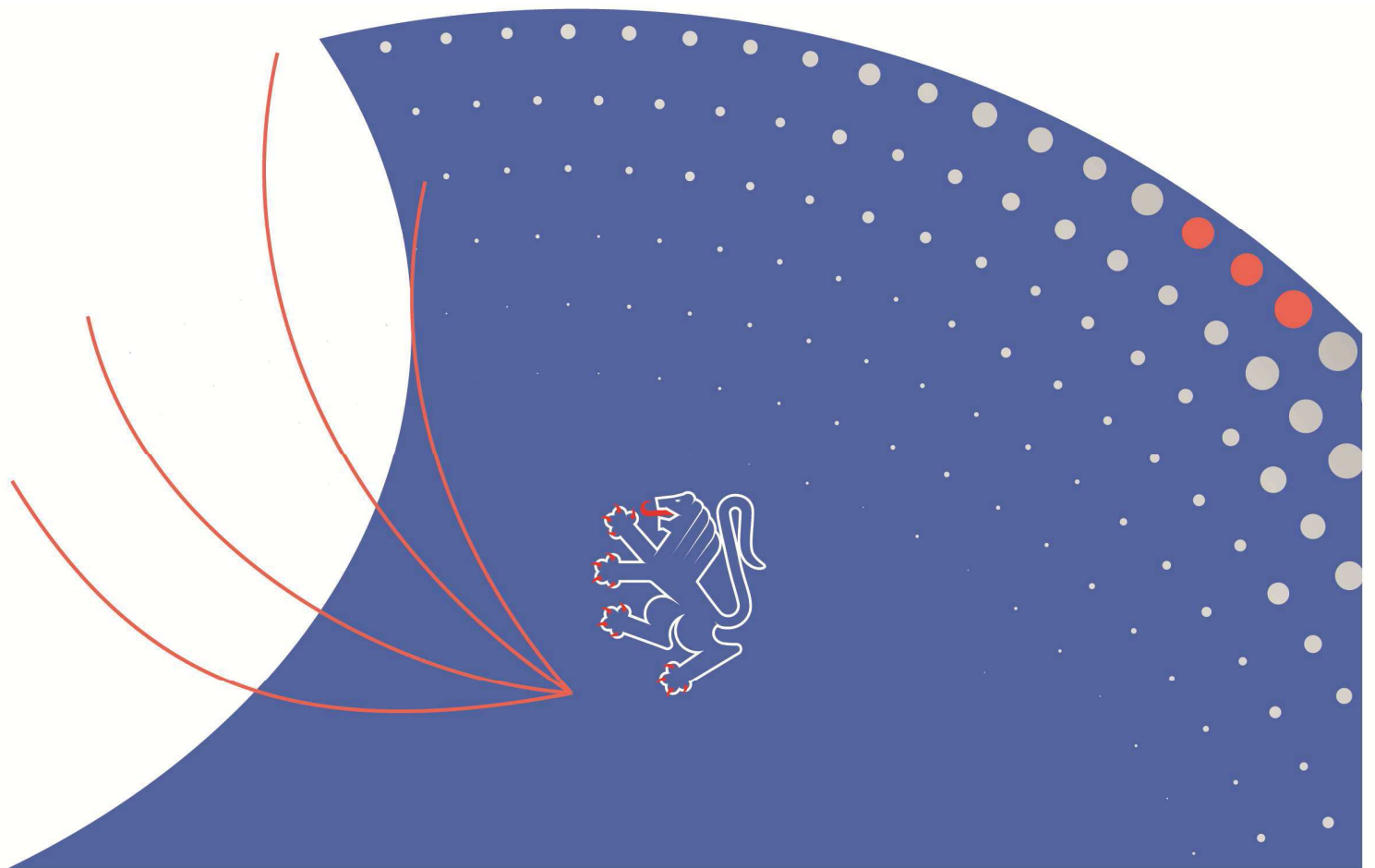





**ENTRATE PER TITOLI, TIPOLOGIE E CATEGORIE  
PREVISIONI DI COMPETENZA 2024-2025-2026**

TITOLO TIPOLOGIA CATEGORIA	DENOMINAZIONE	PREVISIONI ANNO 2024		PREVISIONI ANNO 2025		PREVISIONI ANNO 2026	
		TOTALE	di cui entrate non ricorrenti	TOTALE	di cui entrate non ricorrenti	TOTALE	di cui entrate non ricorrenti
	<b>TITOLO 1 - Entrate correnti di natura tributaria, contributiva e perequativa</b>						
<b>1010100</b>	<b>TIPOLOGIA: 101 Imposte, tasse e proventi assimilati</b>	<b>149.786.000,00</b>	<b>0,00</b>	<b>150.786.000,00</b>	<b>0,00</b>	<b>154.086.000,00</b>	<b>0,00</b>
1010117	Addizionale regionale IRPEF non sanità	22.150.000,00	0,00	22.650.000,00	0,00	24.950.000,00	0,00
1010120	Imposta regionale sulle attività produttive (IRAP) non Sanità	73.500.000,00	0,00	75.000.000,00	0,00	76.500.000,00	0,00
1010139	Imposta sulle assicurazioni RC auto	8.000.000,00	0,00	8.000.000,00	0,00	8.000.000,00	0,00
1010140	Imposta di iscrizione al pubblico registro automobilistico (PRA)	4.000.000,00	0,00	4.000.000,00	0,00	4.000.000,00	0,00
1010146	Tassa regionale per il diritto allo studio universitario	130.000,00	0,00	130.000,00	0,00	130.000,00	0,00
1010147	Tassa sulla concessione per la caccia e per la pesca	261.000,00	0,00	261.000,00	0,00	261.000,00	0,00
1010150	Tassa di circolazione dei veicoli a motore (tassa automobilistica)	25.000.000,00	0,00	24.000.000,00	0,00	23.500.000,00	0,00
1010159	Tributo speciale per il deposito in discarica dei rifiuti solidi	745.000,00	0,00	745.000,00	0,00	745.000,00	0,00
1010170	Proventi dei Casinò	6.500.000,00	0,00	6.500.000,00	0,00	6.500.000,00	0,00
1010199	Altre imposte, tasse e proventi assimilati n.a.c.	9.500.000,00	0,00	9.500.000,00	0,00	9.500.000,00	0,00
<b>1010300</b>	<b>TIPOLOGIA: 103 Tributi devoluti e regolati alle autonomie speciali</b>	<b>1.097.595.544,89</b>	<b>0,00</b>	<b>1.115.895.544,89</b>	<b>0,00</b>	<b>1.133.195.544,89</b>	<b>0,00</b>
1010301	Imposta sul reddito delle persone fisiche (ex IRPEF)	390.000.000,00	0,00	393.000.000,00	0,00	396.000.000,00	0,00
1010302	Imposta sul reddito delle società (ex IRPEG)	62.000.000,00	0,00	67.000.000,00	0,00	70.000.000,00	0,00
1010303	Imposta sostitutiva dell'IRPEF e dell'imposta di registro e di bollo sulle locazioni di immobili per finalità abitative (cedolare secca)	9.000.000,00	0,00	9.000.000,00	0,00	9.000.000,00	0,00
1010318	Ritenute sugli interessi e su altri redditi da capitale	2.300.000,00	0,00	2.300.000,00	0,00	2.300.000,00	0,00
1010319	Ritenute e imposte sostitutive sugli utili distribuiti dalle società di capitali	2.000.000,00	0,00	2.000.000,00	0,00	2.000.000,00	0,00
1010321	Imposta sul valore aggiunto (IVA) sugli scambi interni	417.000.000,00	0,00	424.000.000,00	0,00	432.000.000,00	0,00
1010323	Imposta sulle assicurazioni	8.700.000,00	0,00	8.700.000,00	0,00	8.700.000,00	0,00
1010324	Accisa sui tabacchi	27.000.000,00	0,00	27.000.000,00	0,00	27.000.000,00	0,00
1010325	Accisa sull'alcole e le bevande alcoliche	9.100.000,00	0,00	9.100.000,00	0,00	9.100.000,00	0,00
1010326	Accisa sull'energia elettrica	6.500.000,00	0,00	6.500.000,00	0,00	6.500.000,00	0,00
1010327	Accisa sui prodotti energetici	300.000,00	0,00	300.000,00	0,00	300.000,00	0,00

TITOLO TIPOLOGIA CATEGORIA	DENOMINAZIONE	PREVISIONI ANNO 2024		PREVISIONI ANNO 2025		PREVISIONI ANNO 2026	
		TOTALE	di cui entrate non ricorrenti	TOTALE	di cui entrate non ricorrenti	TOTALE	di cui entrate non ricorrenti
	<b>TITOLO 1 - Entrate correnti di natura tributaria, contributiva e perequativa</b>						
1010328	Accisa sulla benzina per autotrazione - non sanità	48.000.000,00	0,00	50.000.000,00	0,00	52.000.000,00	0,00
1010330	Imposta sul gas naturale	6.000.000,00	0,00	6.000.000,00	0,00	6.000.000,00	0,00
1010333	Imposta di registro	8.000.000,00	0,00	8.000.000,00	0,00	8.000.000,00	0,00
1010334	Imposta di bollo	3.700.000,00	0,00	3.700.000,00	0,00	3.700.000,00	0,00
1010335	Imposta ipotecaria	3.400.000,00	0,00	3.400.000,00	0,00	3.400.000,00	0,00
1010337	Proventi da lotto, lotterie e altri giochi	1.800.000,00	0,00	1.800.000,00	0,00	1.800.000,00	0,00
1010338	Imposta sugli intrattenimenti	6.100.000,00	0,00	6.100.000,00	0,00	6.100.000,00	0,00
1010345	Tassa sulle concessioni governative	1.000.000,00	0,00	1.000.000,00	0,00	1.000.000,00	0,00
1010358	Canone radiotelevisivo	1.600.000,00	0,00	1.400.000,00	0,00	1.200.000,00	0,00
1010362	Diritti catastali	1.500.000,00	0,00	1.500.000,00	0,00	1.500.000,00	0,00
1010374	Imposte sulle successioni e donazioni	1.900.000,00	0,00	2.000.000,00	0,00	2.100.000,00	0,00
1010398	Altre imposte sostitutive n.a.c.	8.000.000,00	0,00	9.000.000,00	0,00	10.000.000,00	0,00
1010399	Altri tributi devoluti e regolati alle autonomie speciali n.a.c.	72.695.544,89	0,00	73.095.544,89	0,00	73.495.544,89	0,00
<b>1000000</b>	<b>TOTALE TITOLO 1</b>	<b>1.247.381.544,89</b>	<b>0,00</b>	<b>1.266.681.544,89</b>	<b>0,00</b>	<b>1.287.281.544,89</b>	<b>0,00</b>
	<b>TITOLO 2 - Trasferimenti correnti</b>						
<b>2010100</b>	<b>TIPOLOGIA: 101 Trasferimenti correnti da Amministrazioni pubbliche</b>	<b>57.349.785,40</b>	<b>39.379.195,46</b>	<b>24.810.800,79</b>	<b>9.266.579,79</b>	<b>18.780.739,52</b>	<b>5.358.518,52</b>
2010101	Trasferimenti correnti da Amministrazioni Centrali	56.493.904,12	39.188.314,18	24.105.800,79	9.226.579,79	18.091.739,52	5.334.518,52
2010102	Trasferimenti correnti da Amministrazioni Locali	855.881,28	190.881,28	705.000,00	40.000,00	689.000,00	24.000,00
<b>2010200</b>	<b>TIPOLOGIA: 102 Trasferimenti correnti da Famiglie</b>	<b>250.000,00</b>	<b>0,00</b>	<b>250.000,00</b>	<b>0,00</b>	<b>250.000,00</b>	<b>0,00</b>
2010201	Trasferimenti correnti da famiglie	250.000,00	0,00	250.000,00	0,00	250.000,00	0,00
<b>2010300</b>	<b>TIPOLOGIA: 103 Trasferimenti correnti da Imprese</b>	<b>3.505.000,00</b>	<b>0,00</b>	<b>3.505.000,00</b>	<b>0,00</b>	<b>3.505.000,00</b>	<b>0,00</b>
2010302	Altri trasferimenti correnti da imprese	3.505.000,00	0,00	3.505.000,00	0,00	3.505.000,00	0,00
<b>2010500</b>	<b>TIPOLOGIA: 105 Trasferimenti correnti dall'Unione Europea e dal Resto del Mondo</b>	<b>2.675.920,60</b>	<b>2.675.920,60</b>	<b>2.350.886,20</b>	<b>2.350.886,20</b>	<b>1.841.444,84</b>	<b>1.841.444,84</b>
2010501	Trasferimenti correnti dall'Unione Europea	2.675.920,60	2.675.920,60	2.350.886,20	2.350.886,20	1.841.444,84	1.841.444,84

TITOLO TIPOLOGIA CATEGORIA	DENOMINAZIONE	PREVISIONI ANNO 2024		PREVISIONI ANNO 2025		PREVISIONI ANNO 2026	
		TOTALE	di cui entrate non ricorrenti	TOTALE	di cui entrate non ricorrenti	TOTALE	di cui entrate non ricorrenti
	<b>TITOLO 2 - Trasferimenti correnti</b>						
<b>2000000</b>	<b>TOTALE TITOLO 2</b>	<b>63.780.706,00</b>	<b>42.055.116,06</b>	<b>30.916.686,99</b>	<b>11.617.465,99</b>	<b>24.377.184,36</b>	<b>7.199.963,36</b>
	<b>TITOLO 3 - Entrate extratributarie</b>						
<b>3010000</b>	<b>TIPOLOGIA: 100 Vendita di beni e servizi e proventi derivanti dalla gestione dei beni</b>	<b>50.470.332,43</b>	<b>14.123.940,00</b>	<b>50.320.838,57</b>	<b>14.073.940,00</b>	<b>50.442.035,95</b>	<b>14.073.940,00</b>
3010100	Vendita di beni	114.500,00	0,00	114.500,00	0,00	113.500,00	0,00
3010200	Entrate dalla vendita e dall'erogazione di servizi	16.749.117,43	14.023.940,00	16.769.623,57	14.023.940,00	16.773.820,95	14.023.940,00
3010300	Proventi derivanti dalla gestione dei beni	33.606.715,00	100.000,00	33.436.715,00	50.000,00	33.554.715,00	50.000,00
<b>3020000</b>	<b>TIPOLOGIA: 200 Proventi derivanti dall'attività di controllo e repressione delle irregolarità e degli illeciti</b>	<b>1.582.983,04</b>	<b>1.582.983,04</b>	<b>1.577.808,58</b>	<b>1.577.808,58</b>	<b>1.574.094,07</b>	<b>1.574.094,07</b>
3020100	Entrate da amministrazioni pubbliche derivanti dall'attività di controllo e repressione delle irregolarità e degli illeciti	21.000,00	21.000,00	21.000,00	21.000,00	21.000,00	21.000,00
3020200	Entrate da famiglie derivanti dall'attività di controllo e repressione delle irregolarità e degli illeciti	916.983,04	916.983,04	911.808,58	911.808,58	908.094,07	908.094,07
3020300	Entrate da Imprese derivanti dall'attività di controllo e repressione delle irregolarità e degli illeciti	644.000,00	644.000,00	644.000,00	644.000,00	644.000,00	644.000,00
3020400	Entrate da Istituzioni Sociali Private derivanti dall'attività di controllo e repressione delle irregolarità e degli illeciti	1.000,00	1.000,00	1.000,00	1.000,00	1.000,00	1.000,00
<b>3030000</b>	<b>TIPOLOGIA: 300 Interessi attivi</b>	<b>119.332,90</b>	<b>3.000,00</b>	<b>118.982,90</b>	<b>3.000,00</b>	<b>118.600,00</b>	<b>3.000,00</b>
3030200	Interessi attivi da titoli o finanziamenti a medio - lungo termine	3.000,00	3.000,00	3.000,00	3.000,00	3.000,00	3.000,00
3030300	Altri interessi attivi	116.332,90	0,00	115.982,90	0,00	115.600,00	0,00
<b>3040000</b>	<b>TIPOLOGIA: 400 Altre entrate da redditi da capitale</b>	<b>1.200.000,00</b>	<b>0,00</b>	<b>1.200.000,00</b>	<b>0,00</b>	<b>1.200.000,00</b>	<b>0,00</b>
3040200	Entrate derivanti dalla distribuzione di dividendi	1.200.000,00	0,00	1.200.000,00	0,00	1.200.000,00	0,00
<b>3050000</b>	<b>TIPOLOGIA: 500 Rimborsi e altre entrate correnti</b>	<b>100.013.848,72</b>	<b>66.637.063,72</b>	<b>85.430.233,97</b>	<b>52.053.448,97</b>	<b>57.293.289,10</b>	<b>23.916.504,10</b>
3050100	Indennizzi di assicurazione	155.000,00	155.000,00	155.000,00	155.000,00	155.000,00	155.000,00
3050200	Rimborsi in entrata	36.762.207,10	3.800.022,10	36.179.429,11	3.217.244,11	36.065.470,67	3.103.285,67
3059900	Altre entrate correnti n.a.c.	63.096.641,62	62.682.041,62	49.095.804,86	48.681.204,86	21.072.818,43	20.658.218,43
<b>3000000</b>	<b>TOTALE TITOLO 3</b>	<b>153.386.497,09</b>	<b>82.346.986,76</b>	<b>138.647.864,02</b>	<b>67.708.197,55</b>	<b>110.628.019,12</b>	<b>39.567.538,17</b>

TITOLO TIPOLOGIA CATEGORIA	DENOMINAZIONE	PREVISIONI ANNO 2024		PREVISIONI ANNO 2025		PREVISIONI ANNO 2026	
		TOTALE	di cui entrate non ricorrenti	TOTALE	di cui entrate non ricorrenti	TOTALE	di cui entrate non ricorrenti
	<b>TITOLO 4 - Entrate in conto capitale</b>						
<b>4020000</b>	<b>TIPOLOGIA: 200 Contributi agli investimenti</b>	<b>61.029.963,10</b>	<b>58.697.199,55</b>	<b>48.804.815,05</b>	<b>46.550.483,94</b>	<b>14.971.298,35</b>	<b>12.773.070,16</b>
4020100	Contributi agli investimenti da amministrazioni pubbliche	58.296.129,09	55.963.365,54	45.900.895,05	43.646.563,94	13.575.776,75	11.377.548,56
4020500	Contributi agli investimenti dall'Unione Europea e dal Resto del Mondo	2.733.834,01	2.733.834,01	2.903.920,00	2.903.920,00	1.395.521,60	1.395.521,60
<b>4030000</b>	<b>TIPOLOGIA: 300 Altri trasferimenti in conto capitale</b>	<b>52.500,00</b>	<b>52.500,00</b>	<b>0,00</b>	<b>0,00</b>	<b>0,00</b>	<b>0,00</b>
4031200	Altri trasferimenti in conto capitale da Imprese	52.500,00	52.500,00	0,00	0,00	0,00	0,00
<b>4040000</b>	<b>TIPOLOGIA: 400 Entrate da alienazione di beni materiali e immateriali</b>	<b>369.500,00</b>	<b>369.500,00</b>	<b>369.000,00</b>	<b>369.000,00</b>	<b>369.000,00</b>	<b>369.000,00</b>
4040100	Alienazione di beni materiali	299.000,00	299.000,00	299.000,00	299.000,00	299.000,00	299.000,00
4040200	Cessione di Terreni e di beni materiali non prodotti	70.500,00	70.500,00	70.000,00	70.000,00	70.000,00	70.000,00
<b>4050000</b>	<b>TIPOLOGIA: 500 Altre entrate in conto capitale</b>	<b>100.000,00</b>	<b>100.000,00</b>	<b>0,00</b>	<b>0,00</b>	<b>0,00</b>	<b>0,00</b>
4050300	Entrate in conto capitale dovute a rimborsi, recuperi e restituzioni di somme non dovute o incassate in eccesso	100.000,00	100.000,00	0,00	0,00	0,00	0,00
<b>4000000</b>	<b>TOTALE TITOLO 4</b>	<b>61.551.963,10</b>	<b>59.219.199,55</b>	<b>49.173.815,05</b>	<b>46.919.483,94</b>	<b>15.340.298,35</b>	<b>13.142.070,16</b>
	<b>TITOLO 5 - Entrate da riduzione di attività finanziarie</b>						
<b>5010000</b>	<b>TIPOLOGIA: 100 Alienazione di attività finanziarie</b>	<b>35.000,00</b>	<b>35.000,00</b>	<b>35.000,00</b>	<b>35.000,00</b>	<b>35.000,00</b>	<b>35.000,00</b>
5010400	Alienazione di titoli obbligazionari a medio-lungo termine	35.000,00	35.000,00	35.000,00	35.000,00	35.000,00	35.000,00
<b>5040000</b>	<b>TIPOLOGIA: 400 Altre entrate per riduzione di attività finanziarie</b>	<b>15.000.000,00</b>	<b>0,00</b>	<b>15.000.000,00</b>	<b>0,00</b>	<b>15.000.000,00</b>	<b>0,00</b>
5040600	Prelievi dai conti di tesoreria statale diversi dalla Tesoreria Unica	15.000.000,00	0,00	15.000.000,00	0,00	15.000.000,00	0,00
<b>5000000</b>	<b>TOTALE TITOLO 5</b>	<b>15.035.000,00</b>	<b>35.000,00</b>	<b>15.035.000,00</b>	<b>35.000,00</b>	<b>15.035.000,00</b>	<b>35.000,00</b>
	<b>TITOLO 9 - Entrate per conto terzi e partite di giro</b>						
<b>9010000</b>	<b>TIPOLOGIA: 100 Entrate per partite di giro</b>	<b>99.709.100,00</b>	<b>2.054.600,00</b>	<b>99.609.100,00</b>	<b>1.954.600,00</b>	<b>99.609.100,00</b>	<b>1.954.600,00</b>
9010100	Altre ritenute	30.832.500,00	10.000,00	30.832.500,00	10.000,00	30.832.500,00	10.000,00
9010200	Ritenute su redditi da lavoro dipendente	65.500.000,00	0,00	65.500.000,00	0,00	65.500.000,00	0,00

TITOLO TIPOLOGIA CATEGORIA	DENOMINAZIONE	PREVISIONI ANNO 2024		PREVISIONI ANNO 2025		PREVISIONI ANNO 2026	
		TOTALE	di cui entrate non ricorrenti	TOTALE	di cui entrate non ricorrenti	TOTALE	di cui entrate non ricorrenti
	<b>TITOLO 9 - Entrate per conto terzi e partite di giro</b>						
9010300	Ritenute su redditi da lavoro autonomo	1.221.100,00	9.100,00	1.221.100,00	9.100,00	1.221.100,00	9.100,00
9019900	Altre entrate per partite di giro	2.155.500,00	2.035.500,00	2.055.500,00	1.935.500,00	2.055.500,00	1.935.500,00
<b>9020000</b>	<b>TIPOLOGIA: 200 Entrate per conto terzi</b>	<b>1.864.884,00</b>	<b>0,00</b>	<b>1.826.384,00</b>	<b>1.500,00</b>	<b>1.829.884,00</b>	<b>0,00</b>
9020100	Rimborsi per acquisto di beni e servizi per conto terzi	51.500,00	0,00	51.500,00	0,00	51.500,00	0,00
9020200	Trasferimenti da Amministrazioni pubbliche per operazioni conto terzi	883.384,00	0,00	883.384,00	0,00	883.384,00	0,00
9020400	Depositi di/presso terzi	120.000,00	0,00	101.500,00	1.500,00	100.000,00	0,00
9020500	Riscossione imposte e tributi per conto terzi	410.000,00	0,00	390.000,00	0,00	395.000,00	0,00
9029900	Altre entrate per conto terzi	400.000,00	0,00	400.000,00	0,00	400.000,00	0,00
<b>9000000</b>	<b>TOTALE TITOLO 9</b>	<b>101.573.984,00</b>	<b>2.054.600,00</b>	<b>101.435.484,00</b>	<b>1.956.100,00</b>	<b>101.438.984,00</b>	<b>1.954.600,00</b>
	<b>TOTALE TITOLI</b>	<b>1.642.709.695,08</b>	<b>185.710.902,37</b>	<b>1.601.890.394,95</b>	<b>128.236.247,48</b>	<b>1.554.101.030,72</b>	<b>61.899.171,69</b>



# DOCUMENTO TECNICO DI ACCOMPAGNAMENTO AL BILANCIO DI PREVISIONE

---

## 2024-2026

*Allegato*

*Spese per titoli e macroaggregati  
Previsioni di competenza*

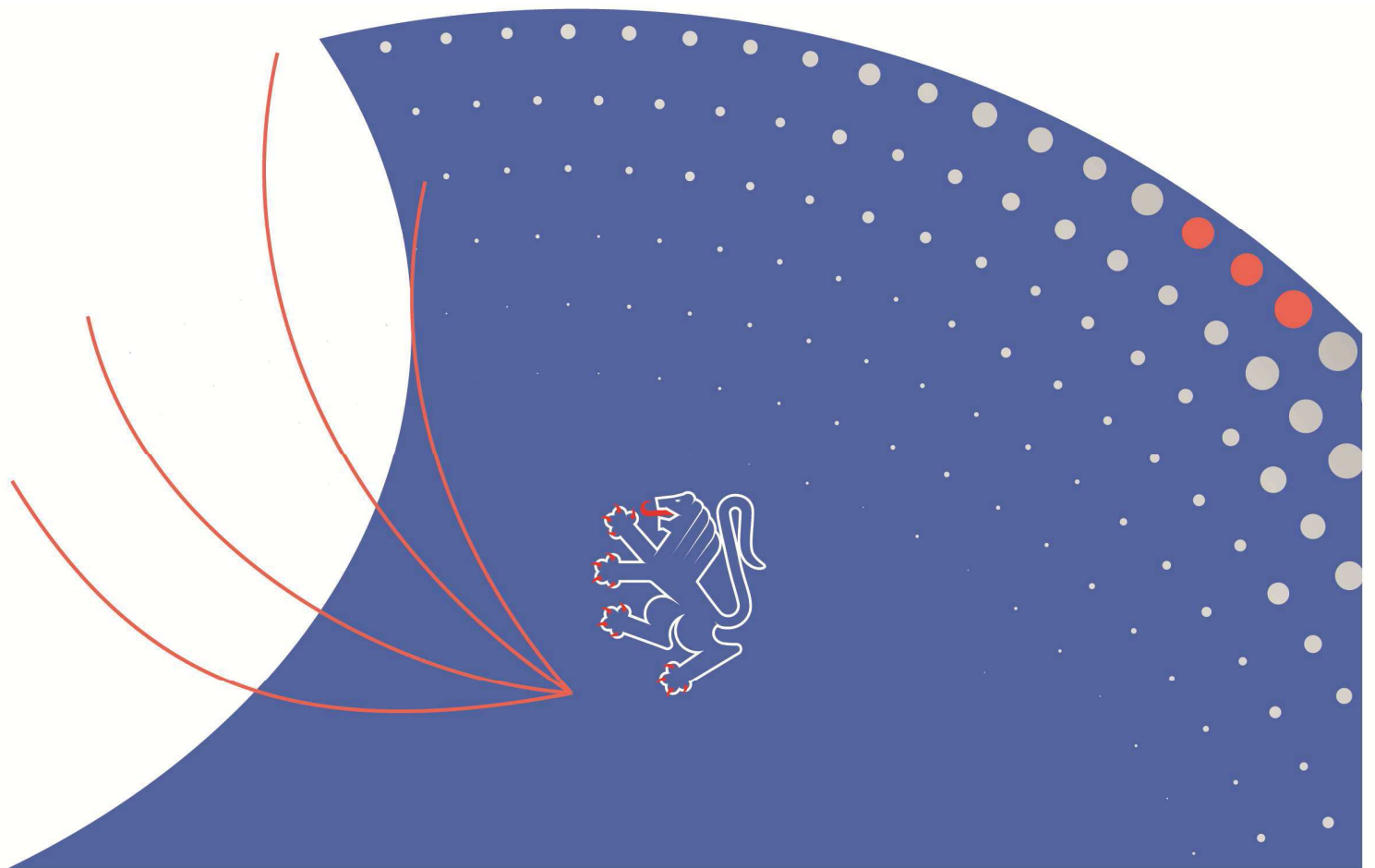





**SPESE PER TITOLI E MACROAGGREGATI  
PREVISIONI DI COMPETENZA**

TITOLI E MACROAGGREGATI DI SPESA		PREVISIONI ANNO 2024		PREVISIONI ANNO 2025		PREVISIONI ANNO 2026	
		Totale	- di cui non ricorrenti	Totale	- di cui non ricorrenti	Totale	- di cui non ricorrenti
	<b>TITOLO 1 - Spese correnti</b>						
101	Redditi da lavoro dipendente	237.151.669,79	11.159.520,00	233.997.669,79	11.159.520,00	233.937.375,79	11.124.600,00
102	Imposte e tasse a carico dell'ente	23.596.235,47	806.040,00	23.531.234,66	806.040,00	23.529.086,86	803.790,00
103	Acquisto di beni e servizi	235.999.665,92	61.657.481,28	232.891.063,90	53.266.338,07	233.813.694,80	51.060.389,58
104	Trasferimenti correnti	732.986.695,97	160.887.828,92	703.054.865,49	144.965.450,17	691.614.851,67	138.361.530,35
107	Interessi passivi	2.795.333,40	2.795.323,40	2.473.989,73	2.473.979,73	2.152.946,07	2.152.936,07
108	Altre spese per redditi da capitale	5,16	0,00	5,16	0,00	5,16	0,00
109	Rimborsi e poste correttive delle entrate	1.047.010,00	872.010,00	480.510,00	406.760,00	359.010,00	356.760,00
110	Altre spese correnti	99.705.656,15	86.912.307,02	105.663.526,58	93.699.819,69	111.092.017,22	99.167.191,73
<b>100</b>	<b>TOTALE TITOLO 1</b>	<b>1.333.282.271,86</b>	<b>325.090.510,62</b>	<b>1.302.092.865,31</b>	<b>306.777.907,66</b>	<b>1.296.498.987,57</b>	<b>303.027.197,73</b>
	<b>TITOLO 2 - Spese in conto capitale</b>						
202	Investimenti fissi lordi e acquisto di terreni	250.433.513,92	249.592.863,92	196.211.788,16	194.035.138,16	121.663.180,65	121.052.530,65
203	Contributi agli investimenti	91.506.187,23	91.506.187,23	51.041.819,41	51.041.819,41	37.882.512,62	37.882.512,62
204	Altri trasferimenti in conto capitale	8.622.592,88	8.622.592,88	6.573.000,00	6.573.000,00	6.573.000,00	6.573.000,00
205	Altre spese in conto capitale	5.269.364,75	5.269.364,75	5.080.021,33	5.080.021,33	4.680.021,33	4.680.021,33
<b>200</b>	<b>TOTALE TITOLO 2</b>	<b>355.831.658,78</b>	<b>354.991.008,78</b>	<b>258.906.628,90</b>	<b>256.729.978,90</b>	<b>170.798.714,60</b>	<b>170.188.064,60</b>
	<b>TITOLO 3 - Spese per incremento attività finanziarie</b>						
301	Acquisizioni di attività finanziarie	3.000,00	3.000,00	3.000,00	3.000,00	3.000,00	3.000,00
304	Altre spese per incremento di attività finanziarie	18.300.000,00	3.300.000,00	15.000.000,00	0,00	15.000.000,00	0,00
<b>300</b>	<b>TOTALE TITOLO 3</b>	<b>18.303.000,00</b>	<b>3.303.000,00</b>	<b>15.003.000,00</b>	<b>3.000,00</b>	<b>15.003.000,00</b>	<b>3.000,00</b>
	<b>TITOLO 4 - Rimborso Prestiti</b>						
401	Rimborso di titoli obbligazionari	3.700.000,00	3.700.000,00	3.700.000,00	3.700.000,00	3.700.000,00	3.700.000,00
403	Rimborso mutui e altri finanziamenti a medio lungo termine	6.166.308,90	4.153.308,90	6.167.008,90	4.154.008,90	6.167.708,90	4.154.708,90
<b>400</b>	<b>TOTALE TITOLO 4</b>	<b>9.866.308,90</b>	<b>7.853.308,90</b>	<b>9.867.008,90</b>	<b>7.854.008,90</b>	<b>9.867.708,90</b>	<b>7.854.708,90</b>

TITOLI E MACROAGGREGATI DI SPESA		PREVISIONI ANNO 2024		PREVISIONI ANNO 2025		PREVISIONI ANNO 2026	
		Totale	- di cui non ricorrenti	Totale	- di cui non ricorrenti	Totale	- di cui non ricorrenti
	<b>TITOLO 7 - Uscite per conto terzi e partite di giro</b>						
701	Uscite per partite di giro	99.709.100,00	2.054.600,00	99.609.100,00	1.954.600,00	99.609.100,00	1.954.600,00
702	Uscite per conto terzi	1.864.884,00	120.000,00	1.826.384,00	101.500,00	1.829.884,00	100.000,00
<b>700</b>	<b>TOTALE TITOLO 7</b>	<b>101.573.984,00</b>	<b>2.174.600,00</b>	<b>101.435.484,00</b>	<b>2.056.100,00</b>	<b>101.438.984,00</b>	<b>2.054.600,00</b>
	<b>TOTALE</b>	<b>1.818.857.223,54</b>	<b>693.412.428,30</b>	<b>1.687.304.987,11</b>	<b>573.420.995,46</b>	<b>1.593.607.395,07</b>	<b>483.127.571,23</b>

# DOCUMENTO TECNICO DI ACCOMPAGNAMENTO AL BILANCIO DI PREVISIONE

---

## 2024-2026

*Allegato*

*Spese per missioni, programmi e macroaggregati  
Previsioni di competenza*

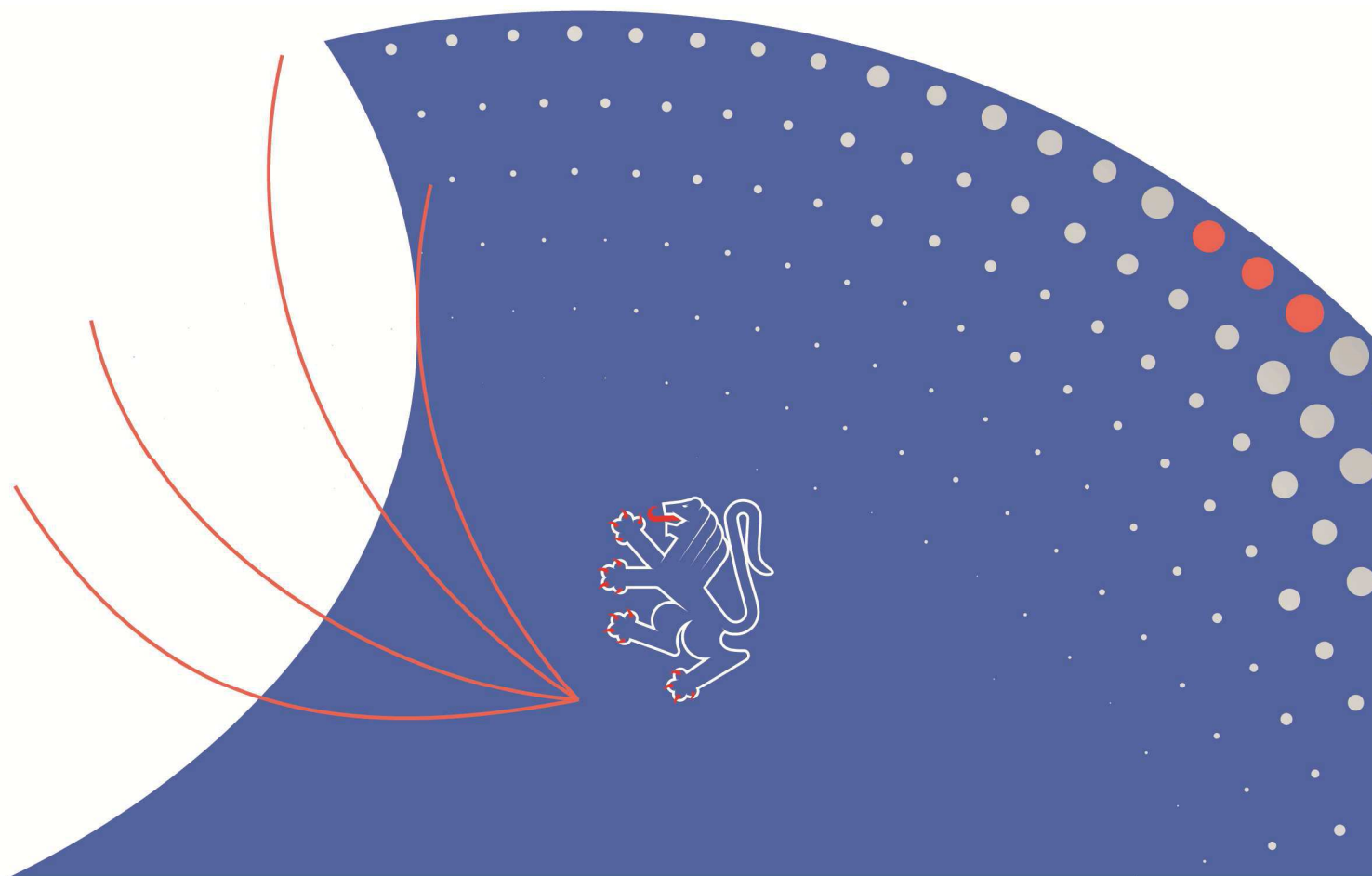



**SPESE PER MISSIONI, PROGRAMMI E MACROAGGREGATI  
PREVISIONI DI COMPETENZA**

MISSIONI, PROGRAMMI E MACROAGGREGATI DI SPESA		PREVISIONI ANNO 2024		PREVISIONI ANNO 2025		PREVISIONI ANNO 2026	
		Totale	- di cui non ricorrenti	Totale	- di cui non ricorrenti	Totale	- di cui non ricorrenti
	<b>MISSIONE 1 - SERVIZI ISTITUZIONALI, GENERALI E DI GESTIONE</b>						
	<b>PROGRAMMA 01 - PROGRAMMA 1.001 - ORGANI ISTITUZIONALI</b>						
101	Redditi da lavoro dipendente	5.350.163,52	0,00	5.200.163,52	0,00	5.200.163,52	0,00
102	Imposte e tasse a carico dell'ente	349.433,32	0,00	349.433,32	0,00	349.433,32	0,00
103	Acquisto di beni e servizi	2.258.458,80	135.000,00	2.244.458,80	135.000,00	2.247.868,80	135.000,00
104	Trasferimenti correnti	8.248.500,00	100.000,00	8.230.700,00	100.000,00	8.205.700,00	100.000,00
109	Rimborsi e poste correttive delle entrate	2.450,00	0,00	0,00	0,00	0,00	0,00
203	Contributi agli investimenti	384.500,00	384.500,00	402.300,00	402.300,00	427.300,00	427.300,00
<b>01</b>	<b>TOTALE PROGRAMMA 01</b>	<b>16.593.505,64</b>	<b>619.500,00</b>	<b>16.427.055,64</b>	<b>637.300,00</b>	<b>16.430.465,64</b>	<b>662.300,00</b>
	<b>PROGRAMMA 02 - PROGRAMMA 1.002 - SEGRETERIA GENERALE</b>						
101	Redditi da lavoro dipendente	1.025.177,65	0,00	1.025.177,65	0,00	1.025.177,65	0,00
102	Imposte e tasse a carico dell'ente	66.997,85	0,00	66.997,85	0,00	66.997,85	0,00
103	Acquisto di beni e servizi	212.400,00	1.500,00	212.400,00	1.500,00	212.400,00	1.500,00
<b>02</b>	<b>TOTALE PROGRAMMA 02</b>	<b>1.304.575,50</b>	<b>1.500,00</b>	<b>1.304.575,50</b>	<b>1.500,00</b>	<b>1.304.575,50</b>	<b>1.500,00</b>
	<b>PROGRAMMA 03 - PROGRAMMA 1.003 - GESTIONE ECONOMICA, FINANZIARIA, PROGRAMMAZIONE E PROVVEDITORATO</b>						
101	Redditi da lavoro dipendente	4.427.072,62	0,00	4.327.072,62	0,00	4.327.072,62	0,00
102	Imposte e tasse a carico dell'ente	7.339.319,75	0,00	7.339.319,75	0,00	7.339.319,75	0,00
103	Acquisto di beni e servizi	2.989.084,19	230.149,38	3.172.890,61	221.200,00	3.036.500,00	221.000,00
107	Interessi passivi	100,00	100,00	100,00	100,00	100,00	100,00
202	Investimenti fissi lordi e acquisto di terreni	75.000,00	75.000,00	75.000,00	75.000,00	75.000,00	75.000,00
304	Altre spese per incremento di attività finanziarie	17.000.000,00	2.000.000,00	15.000.000,00	0,00	15.000.000,00	0,00
<b>03</b>	<b>TOTALE PROGRAMMA 03</b>	<b>31.830.576,56</b>	<b>2.305.249,38</b>	<b>29.914.382,98</b>	<b>296.300,00</b>	<b>29.777.992,37</b>	<b>296.100,00</b>

MISSIONI, PROGRAMMI E MACROAGGREGATI DI SPESA		PREVISIONI ANNO 2024		PREVISIONI ANNO 2025		PREVISIONI ANNO 2026	
		Totale	- di cui non ricorrenti	Totale	- di cui non ricorrenti	Totale	- di cui non ricorrenti
	<b>MISSIONE 1 - SERVIZI ISTITUZIONALI, GENERALI E DI GESTIONE</b>						
	<b>PROGRAMMA 04 - PROGRAMMA 1.004 - GESTIONE DELLE ENTRATE TRIBUTARIE E SERVIZI FISCALI</b>						
101	Redditi da lavoro dipendente	486.209,09	0,00	486.209,09	0,00	486.209,09	0,00
102	Imposte e tasse a carico dell'ente	322.859,33	5.000,00	272.859,33	5.000,00	272.859,33	5.000,00
103	Acquisto di beni e servizi	395.000,00	0,00	455.000,00	0,00	455.000,00	0,00
104	Trasferimenti correnti	50.000,00	0,00	40.000,00	0,00	40.000,00	0,00
109	Rimborsi e poste correttive delle entrate	797.350,00	797.350,00	332.100,00	332.100,00	282.100,00	282.100,00
110	Altre spese correnti	300.000,00	0,00	300.000,00	0,00	300.000,00	0,00
<b>04</b>	<b>TOTALE PROGRAMMA 04</b>	<b>2.351.418,42</b>	<b>802.350,00</b>	<b>1.886.168,42</b>	<b>337.100,00</b>	<b>1.836.168,42</b>	<b>287.100,00</b>
	<b>PROGRAMMA 05 - PROGRAMMA 1.005 - GESTIONE DEI BENI DEMANIALI E PATRIMONIALI</b>						
101	Redditi da lavoro dipendente	693.192,76	0,00	693.192,76	0,00	693.192,76	0,00
102	Imposte e tasse a carico dell'ente	828.212,44	0,00	813.212,44	0,00	813.212,44	0,00
103	Acquisto di beni e servizi	9.503.950,00	0,00	10.108.950,00	0,00	10.308.950,00	0,00
108	Altre spese per redditi da capitale	5,16	0,00	5,16	0,00	5,16	0,00
109	Rimborsi e poste correttive delle entrate	20.000,00	20.000,00	20.000,00	20.000,00	20.000,00	20.000,00
110	Altre spese correnti	218.000,00	0,00	218.000,00	0,00	226.000,00	0,00
202	Investimenti fissi lordi e acquisto di terreni	218.000,00	188.000,00	151.000,00	151.000,00	151.000,00	151.000,00
<b>05</b>	<b>TOTALE PROGRAMMA 05</b>	<b>11.481.360,36</b>	<b>208.000,00</b>	<b>12.004.360,36</b>	<b>171.000,00</b>	<b>12.212.360,36</b>	<b>171.000,00</b>
	<b>PROGRAMMA 06 - PROGRAMMA 1.006 - UFFICIO TECNICO</b>						
101	Redditi da lavoro dipendente	2.754.536,02	0,00	2.754.536,02	0,00	2.754.536,02	0,00
102	Imposte e tasse a carico dell'ente	182.682,90	0,00	182.682,90	0,00	182.682,90	0,00
103	Acquisto di beni e servizi	3.210.500,00	106.500,00	3.080.120,00	98.500,00	3.080.120,00	98.500,00
202	Investimenti fissi lordi e acquisto di terreni	2.968.000,00	2.968.000,00	3.618.000,00	3.618.000,00	4.113.000,00	4.113.000,00
<b>06</b>	<b>TOTALE PROGRAMMA 06</b>	<b>9.115.718,92</b>	<b>3.074.500,00</b>	<b>9.635.338,92</b>	<b>3.716.500,00</b>	<b>10.130.338,92</b>	<b>4.211.500,00</b>

MISSIONI, PROGRAMMI E MACROAGGREGATI DI SPESA		PREVISIONI ANNO 2024		PREVISIONI ANNO 2025		PREVISIONI ANNO 2026	
		Totale	- di cui non ricorrenti	Totale	- di cui non ricorrenti	Totale	- di cui non ricorrenti
	<b>MISSIONE 1 - SERVIZI ISTITUZIONALI, GENERALI E DI GESTIONE</b>						
	<b>PROGRAMMA 07 - PROGRAMMA 1.007 - ELEZIONI E CONSULTAZIONI POPOLARI - ANAGRAFE E STATO CIVILE</b>						
101	Redditi da lavoro dipendente	206.107,12	0,00	206.107,12	0,00	206.107,12	0,00
102	Imposte e tasse a carico dell'ente	14.084,72	0,00	14.084,72	0,00	14.084,72	0,00
103	Acquisto di beni e servizi	0,00	0,00	631.500,00	631.500,00	5.000,00	5.000,00
<b>07</b>	<b>TOTALE PROGRAMMA 07</b>	<b>220.191,84</b>	<b>0,00</b>	<b>851.691,84</b>	<b>631.500,00</b>	<b>225.191,84</b>	<b>5.000,00</b>
	<b>PROGRAMMA 08 - PROGRAMMA 1.008 - STATISTICA E SISTEMI INFORMATIVI</b>						
101	Redditi da lavoro dipendente	1.858.210,30	0,00	1.858.210,30	0,00	1.858.210,30	0,00
102	Imposte e tasse a carico dell'ente	126.848,07	0,00	126.848,07	0,00	126.848,07	0,00
103	Acquisto di beni e servizi	12.484.253,41	1.273.303,41	11.619.925,24	509.224,43	11.168.135,22	23.034,41
104	Trasferimenti correnti	20.000,00	20.000,00	20.000,00	20.000,00	20.000,00	20.000,00
202	Investimenti fissi lordi e acquisto di terreni	4.050.343,96	4.050.343,96	3.004.000,00	3.004.000,00	1.344.000,00	1.344.000,00
203	Contributi agli investimenti	530.000,00	530.000,00	0,00	0,00	0,00	0,00
<b>08</b>	<b>TOTALE PROGRAMMA 08</b>	<b>19.069.655,74</b>	<b>5.873.647,37</b>	<b>16.628.983,61</b>	<b>3.533.224,43</b>	<b>14.517.193,59</b>	<b>1.387.034,41</b>
	<b>PROGRAMMA 09 - PROGRAMMA 1.009 - ASSISTENZA TECNICO-AMMINISTRATIVA AGLI ENTI LOCALI</b>						
101	Redditi da lavoro dipendente	394.934,25	0,00	394.934,25	0,00	394.934,25	0,00
102	Imposte e tasse a carico dell'ente	27.285,55	0,00	27.285,55	0,00	27.285,55	0,00
<b>09</b>	<b>TOTALE PROGRAMMA 09</b>	<b>422.219,80</b>	<b>0,00</b>	<b>422.219,80</b>	<b>0,00</b>	<b>422.219,80</b>	<b>0,00</b>
	<b>PROGRAMMA 10 - PROGRAMMA 1.010 - RISORSE UMANE</b>						
101	Redditi da lavoro dipendente	16.002.559,94	0,00	14.336.559,94	0,00	14.341.185,94	0,00
102	Imposte e tasse a carico dell'ente	938.472,99	0,00	938.472,99	0,00	938.472,99	0,00
103	Acquisto di beni e servizi	3.368.700,00	279.000,00	3.285.500,00	199.000,00	3.235.500,00	149.000,00
104	Trasferimenti correnti	447.500,00	0,00	447.500,00	0,00	447.500,00	0,00
110	Altre spese correnti	362.000,00	276.000,00	480.000,00	406.000,00	390.000,00	316.000,00
<b>10</b>	<b>TOTALE PROGRAMMA 10</b>	<b>21.119.232,93</b>	<b>555.000,00</b>	<b>19.488.032,93</b>	<b>605.000,00</b>	<b>19.352.658,93</b>	<b>465.000,00</b>

MISSIONI, PROGRAMMI E MACROAGGREGATI DI SPESA		PREVISIONI ANNO 2024		PREVISIONI ANNO 2025		PREVISIONI ANNO 2026	
		Totale	- di cui non ricorrenti	Totale	- di cui non ricorrenti	Totale	- di cui non ricorrenti
	<b>MISSIONE 1 - SERVIZI ISTITUZIONALI, GENERALI E DI GESTIONE</b>						
	<b>PROGRAMMA 11 - PROGRAMMA 1.011 - ALTRI SERVIZI GENERALI</b>						
101	Redditi da lavoro dipendente	5.374.997,89	270.220,00	5.174.997,89	270.220,00	5.140.077,89	235.300,00
102	Imposte e tasse a carico dell'ente	368.448,04	24.140,00	368.447,23	24.140,00	366.197,23	21.890,00
103	Acquisto di beni e servizi	5.118.776,85	4.695.887,79	2.801.153,10	2.440.453,10	2.886.477,68	2.525.777,68
104	Trasferimenti correnti	87.000,00	5.000,00	87.000,00	5.000,00	87.000,00	5.000,00
110	Altre spese correnti	1.355.800,00	200.800,00	1.335.800,00	200.800,00	1.260.800,00	200.800,00
202	Investimenti fissi lordi e acquisto di terreni	5.000,00	5.000,00	5.000,00	5.000,00	5.000,00	5.000,00
<b>11</b>	<b>TOTALE PROGRAMMA 11</b>	<b>12.310.022,78</b>	<b>5.201.047,79</b>	<b>9.772.398,22</b>	<b>2.945.613,10</b>	<b>9.745.552,80</b>	<b>2.993.767,68</b>
<b>01</b>	<b>TOTALE MISSIONE 01</b>	<b>125.818.478,49</b>	<b>18.640.794,54</b>	<b>118.335.208,22</b>	<b>12.875.037,53</b>	<b>115.954.718,17</b>	<b>10.480.302,09</b>
	<b>MISSIONE 3 - ORDINE PUBBLICO E SICUREZZA</b>						
	<b>PROGRAMMA 01 - PROGRAMMA 3.001 - POLIZIA LOCALE E AMMINISTRATIVA</b>						
101	Redditi da lavoro dipendente	457.014,86	0,00	457.014,86	0,00	457.014,86	0,00
102	Imposte e tasse a carico dell'ente	28.290,01	0,00	28.290,01	0,00	28.290,01	0,00
103	Acquisto di beni e servizi	1.050,00	0,00	1.050,00	0,00	1.050,00	0,00
110	Altre spese correnti	15.000,00	0,00	15.000,00	0,00	15.000,00	0,00
<b>01</b>	<b>TOTALE PROGRAMMA 01</b>	<b>501.354,87</b>	<b>0,00</b>	<b>501.354,87</b>	<b>0,00</b>	<b>501.354,87</b>	<b>0,00</b>
<b>03</b>	<b>TOTALE MISSIONE 03</b>	<b>501.354,87</b>	<b>0,00</b>	<b>501.354,87</b>	<b>0,00</b>	<b>501.354,87</b>	<b>0,00</b>
	<b>MISSIONE 4 - ISTRUZIONE E DIRITTO ALLO STUDIO</b>						
	<b>PROGRAMMA 01 - PROGRAMMA 4.001 - ISTRUZIONE PRESCOLASTICA</b>						
101	Redditi da lavoro dipendente	16.231.308,00	0,00	16.231.308,00	0,00	16.231.308,00	0,00
102	Imposte e tasse a carico dell'ente	1.057.324,00	0,00	1.057.324,00	0,00	1.057.324,00	0,00
103	Acquisto di beni e servizi	7.300,00	0,00	7.300,00	0,00	7.300,00	0,00
104	Trasferimenti correnti	3.810.000,00	0,00	3.230.000,00	0,00	3.230.000,00	0,00
<b>01</b>	<b>TOTALE PROGRAMMA 01</b>	<b>21.105.932,00</b>	<b>0,00</b>	<b>20.525.932,00</b>	<b>0,00</b>	<b>20.525.932,00</b>	<b>0,00</b>



MISSIONI, PROGRAMMI E MACROAGGREGATI DI SPESA		PREVISIONI ANNO 2024		PREVISIONI ANNO 2025		PREVISIONI ANNO 2026	
		Totale	- di cui non ricorrenti	Totale	- di cui non ricorrenti	Totale	- di cui non ricorrenti
	<b>MISSIONE 4 - ISTRUZIONE E DIRITTO ALLO STUDIO</b>						
	<b>PROGRAMMA 02 - PROGRAMMA 4.002 - ALTRI ORDINI DI ISTRUZIONE NON UNIVERSITARIA</b>						
101	Redditi da lavoro dipendente	109.930.919,00	0,00	109.730.919,00	0,00	109.730.919,00	0,00
102	Imposte e tasse a carico dell'ente	7.091.820,20	0,00	7.091.820,20	0,00	7.091.820,20	0,00
103	Acquisto di beni e servizi	4.754.307,20	49.607,20	4.703.900,00	0,00	4.703.900,00	0,00
104	Trasferimenti correnti	18.046.706,77	140.906,77	17.666.926,38	51.126,38	17.653.400,00	37.600,00
110	Altre spese correnti	52.600,00	2.600,00	52.600,00	2.600,00	52.600,00	2.600,00
202	Investimenti fissi lordi e acquisto di terreni	6.410.000,00	6.410.000,00	7.010.000,00	7.010.000,00	7.070.000,00	7.070.000,00
203	Contributi agli investimenti	114.044,11	114.044,11	69.000,00	69.000,00	69.000,00	69.000,00
<b>02</b>	<b>TOTALE PROGRAMMA 02</b>	<b>146.400.397,28</b>	<b>6.717.158,08</b>	<b>146.325.165,58</b>	<b>7.132.726,38</b>	<b>146.371.639,20</b>	<b>7.179.200,00</b>
	<b>PROGRAMMA 03 - PROGRAMMA 4.003 - EDILIZIA SCOLASTICA</b>						
101	Redditi da lavoro dipendente	334.965,85	0,00	334.965,85	0,00	334.965,85	0,00
102	Imposte e tasse a carico dell'ente	20.192,49	0,00	20.192,49	0,00	20.192,49	0,00
103	Acquisto di beni e servizi	2.355.000,00	20.000,00	2.607.959,61	20.000,00	2.607.959,61	20.000,00
202	Investimenti fissi lordi e acquisto di terreni	604.435,00	604.435,00	0,00	0,00	0,00	0,00
<b>03</b>	<b>TOTALE PROGRAMMA 03</b>	<b>3.314.593,34</b>	<b>624.435,00</b>	<b>2.963.117,95</b>	<b>20.000,00</b>	<b>2.963.117,95</b>	<b>20.000,00</b>
	<b>PROGRAMMA 04 - PROGRAMMA 4.004 - ISTRUZIONE UNIVERSITARIA</b>						
103	Acquisto di beni e servizi	286.100,00	40.000,00	330.200,00	40.000,00	330.200,00	40.000,00
104	Trasferimenti correnti	14.174.400,00	227.000,00	14.056.600,00	27.000,00	14.240.300,00	27.000,00
109	Rimborsi e poste correttive delle entrate	1.400,00	0,00	1.400,00	0,00	1.400,00	0,00
202	Investimenti fissi lordi e acquisto di terreni	4.135.620,00	4.135.620,00	2.700.000,00	2.700.000,00	1.800.000,00	1.800.000,00
203	Contributi agli investimenti	1.000,00	1.000,00	1.000,00	1.000,00	1.000,00	1.000,00
<b>04</b>	<b>TOTALE PROGRAMMA 04</b>	<b>18.598.520,00</b>	<b>4.403.620,00</b>	<b>17.089.200,00</b>	<b>2.768.000,00</b>	<b>16.372.900,00</b>	<b>1.868.000,00</b>
	<b>PROGRAMMA 05 - PROGRAMMA 4.005 - ISTRUZIONE TECNICA SUPERIORE</b>						
104	Trasferimenti correnti	151.500,00	150.000,00	101.500,00	100.000,00	101.500,00	100.000,00
<b>05</b>	<b>TOTALE PROGRAMMA 05</b>	<b>151.500,00</b>	<b>150.000,00</b>	<b>101.500,00</b>	<b>100.000,00</b>	<b>101.500,00</b>	<b>100.000,00</b>

MISSIONI, PROGRAMMI E MACROAGGREGATI DI SPESA		PREVISIONI ANNO 2024		PREVISIONI ANNO 2025		PREVISIONI ANNO 2026	
		Totale	- di cui non ricorrenti	Totale	- di cui non ricorrenti	Totale	- di cui non ricorrenti
	<b>MISSIONE 4 - ISTRUZIONE E DIRITTO ALLO STUDIO</b>						
	<b>PROGRAMMA 06 - PROGRAMMA 4.006 - SERVIZI AUSILIARI ALL'ISTRUZIONE</b>						
101	Redditi da lavoro dipendente	4.058.353,43	0,00	4.008.353,43	0,00	4.008.353,43	0,00
102	Imposte e tasse a carico dell'ente	252.524,05	0,00	252.524,05	0,00	252.524,05	0,00
103	Acquisto di beni e servizi	11.298.582,28	58.500,00	11.288.582,28	38.500,00	11.287.582,28	38.500,00
104	Trasferimenti correnti	4.715.120,69	3.000,00	4.715.120,69	3.000,00	4.715.120,69	3.000,00
202	Investimenti fissi lordi e acquisto di terreni	2.717.346,14	2.716.696,14	4.879.650,00	4.879.000,00	4.819.650,00	4.819.000,00
<b>06</b>	<b>TOTALE PROGRAMMA 06</b>	<b>23.041.926,59</b>	<b>2.778.196,14</b>	<b>25.144.230,45</b>	<b>4.920.500,00</b>	<b>25.083.230,45</b>	<b>4.860.500,00</b>
	<b>PROGRAMMA 07 - PROGRAMMA 4.007 - DIRITTO ALLO STUDIO</b>						
101	Redditi da lavoro dipendente	203.681,09	0,00	203.681,09	0,00	203.681,09	0,00
102	Imposte e tasse a carico dell'ente	13.471,98	0,00	13.471,98	0,00	13.471,98	0,00
103	Acquisto di beni e servizi	6.000,00	0,00	6.000,00	0,00	6.000,00	0,00
104	Trasferimenti correnti	349.600,00	35.000,00	349.600,00	35.000,00	349.600,00	35.000,00
301	Acquisizioni di attività finanziarie	3.000,00	3.000,00	3.000,00	3.000,00	3.000,00	3.000,00
<b>07</b>	<b>TOTALE PROGRAMMA 07</b>	<b>575.753,07</b>	<b>38.000,00</b>	<b>575.753,07</b>	<b>38.000,00</b>	<b>575.753,07</b>	<b>38.000,00</b>
<b>04</b>	<b>TOTALE MISSIONE 04</b>	<b>213.188.622,28</b>	<b>14.711.409,22</b>	<b>212.724.899,05</b>	<b>14.979.226,38</b>	<b>211.994.072,67</b>	<b>14.065.700,00</b>

MISSIONI, PROGRAMMI E MACROAGGREGATI DI SPESA		PREVISIONI ANNO 2024		PREVISIONI ANNO 2025		PREVISIONI ANNO 2026	
		Totale	- di cui non ricorrenti	Totale	- di cui non ricorrenti	Totale	- di cui non ricorrenti
	<b>MISSIONE 5 - TUTELA E VALORIZZAZIONE DEI BENI E DELLE ATTIVITA' CULTURALI</b>						
	<b>PROGRAMMA 01 - PROGRAMMA 5.001 - VALORIZZAZIONE DEI BENI DI INTERESSE STORICO</b>						
101	Redditi da lavoro dipendente	4.316.003,61	0,00	4.216.003,61	0,00	4.216.003,61	0,00
102	Imposte e tasse a carico dell'ente	317.044,88	0,00	317.044,88	0,00	317.044,88	0,00
103	Acquisto di beni e servizi	8.551.508,00	1.142.200,00	8.389.140,00	1.052.700,00	8.016.140,00	1.004.700,00
104	Trasferimenti correnti	4.000.000,00	0,00	4.000.000,00	0,00	4.000.000,00	0,00
109	Rimborsi e poste correttive delle entrate	1.000,00	1.000,00	1.000,00	1.000,00	1.000,00	1.000,00
110	Altre spese correnti	30.000,00	0,00	30.000,00	0,00	50.000,00	0,00
202	Investimenti fissi lordi e acquisto di terreni	12.653.595,10	12.653.595,10	10.770.400,00	10.770.400,00	6.250.500,00	6.250.500,00
203	Contributi agli investimenti	1.454.500,00	1.454.500,00	1.554.500,00	1.554.500,00	1.554.500,00	1.554.500,00
<b>01</b>	<b>TOTALE PROGRAMMA 01</b>	<b>31.323.651,59</b>	<b>15.251.295,10</b>	<b>29.278.088,49</b>	<b>13.378.600,00</b>	<b>24.405.188,49</b>	<b>8.810.700,00</b>
	<b>PROGRAMMA 02 - PROGRAMMA 5.002 - ATTIVITA' CULTURALI E INTERVENTI DIVERSI NEL SETTORE CULTURALE</b>						
101	Redditi da lavoro dipendente	4.250.927,65	0,00	4.150.927,65	0,00	4.150.927,65	0,00
102	Imposte e tasse a carico dell'ente	297.639,56	3.000,00	297.639,56	3.000,00	297.639,56	3.000,00
103	Acquisto di beni e servizi	4.476.629,55	202.000,00	4.434.300,00	203.000,00	4.323.500,00	92.200,00
104	Trasferimenti correnti	5.394.950,00	79.400,00	5.449.550,00	35.000,00	5.456.550,00	35.000,00
110	Altre spese correnti	7.500,00	0,00	7.500,00	0,00	15.500,00	0,00
202	Investimenti fissi lordi e acquisto di terreni	213.000,00	213.000,00	118.000,00	118.000,00	58.000,00	58.000,00
<b>02</b>	<b>TOTALE PROGRAMMA 02</b>	<b>14.640.646,76</b>	<b>497.400,00</b>	<b>14.457.917,21</b>	<b>359.000,00</b>	<b>14.302.117,21</b>	<b>188.200,00</b>
<b>05</b>	<b>TOTALE MISSIONE 05</b>	<b>45.964.298,35</b>	<b>15.748.695,10</b>	<b>43.736.005,70</b>	<b>13.737.600,00</b>	<b>38.707.305,70</b>	<b>8.998.900,00</b>

MISSIONI, PROGRAMMI E MACROAGGREGATI DI SPESA		PREVISIONI ANNO 2024		PREVISIONI ANNO 2025		PREVISIONI ANNO 2026	
		Totale	- di cui non ricorrenti	Totale	- di cui non ricorrenti	Totale	- di cui non ricorrenti
	<b>MISSIONE 6 - POLITICHE GIOVANILI, SPORT E TEMPO LIBERO</b>						
	<b>PROGRAMMA 01 - PROGRAMMA 6.001 - SPORT E TEMPO LIBERO</b>						
101	Redditi da lavoro dipendente	258.175,00	0,00	258.175,00	0,00	258.175,00	0,00
102	Imposte e tasse a carico dell'ente	17.398,05	0,00	17.398,05	0,00	17.398,05	0,00
103	Acquisto di beni e servizi	1.233.000,00	0,00	1.231.000,00	0,00	1.231.000,00	0,00
104	Trasferimenti correnti	5.874.000,00	1.297.000,00	5.224.000,00	647.000,00	5.104.000,00	527.000,00
107	Interessi passivi	6.800,00	6.800,00	6.100,00	6.100,00	5.300,00	5.300,00
202	Investimenti fissi lordi e acquisto di terreni	823.000,00	823.000,00	75.000,00	75.000,00	75.000,00	75.000,00
203	Contributi agli investimenti	7.360.736,65	7.360.736,65	2.716.313,52	2.716.313,52	520.000,00	520.000,00
403	Rimborso mutui e altri finanziamenti a medio lungo termine	35.900,00	35.900,00	36.600,00	36.600,00	37.300,00	37.300,00
<b>01</b>	<b>TOTALE PROGRAMMA 01</b>	<b>15.609.009,70</b>	<b>9.523.436,65</b>	<b>9.564.586,57</b>	<b>3.481.013,52</b>	<b>7.248.173,05</b>	<b>1.164.600,00</b>
	<b>PROGRAMMA 02 - PROGRAMMA 6.002 - GIOVANI</b>						
103	Acquisto di beni e servizi	312.500,00	162.500,00	145.000,00	0,00	145.000,00	0,00
104	Trasferimenti correnti	678.739,14	280.239,14	580.769,52	182.269,52	519.634,76	121.134,76
<b>02</b>	<b>TOTALE PROGRAMMA 02</b>	<b>991.239,14</b>	<b>442.739,14</b>	<b>725.769,52</b>	<b>182.269,52</b>	<b>664.634,76</b>	<b>121.134,76</b>
<b>06</b>	<b>TOTALE MISSIONE 06</b>	<b>16.600.248,84</b>	<b>9.966.175,79</b>	<b>10.290.356,09</b>	<b>3.663.283,04</b>	<b>7.912.807,81</b>	<b>1.285.734,76</b>
	<b>MISSIONE 7 - TURISMO</b>						
	<b>PROGRAMMA 01 - PROGRAMMA 7.001 - SVILUPPO E VALORIZZAZIONE DEL TURISMO</b>						
101	Redditi da lavoro dipendente	1.546.519,38	0,00	1.546.519,38	0,00	1.546.519,38	0,00
102	Imposte e tasse a carico dell'ente	103.734,71	0,00	103.734,71	0,00	103.734,71	0,00
103	Acquisto di beni e servizi	13.682.666,67	9.393.666,67	13.563.000,00	9.272.000,00	13.563.000,00	9.272.000,00
104	Trasferimenti correnti	5.032.000,00	20.000,00	4.912.000,00	20.000,00	4.912.000,00	20.000,00
202	Investimenti fissi lordi e acquisto di terreni	124.523,80	124.523,80	10.000,00	10.000,00	10.000,00	10.000,00
203	Contributi agli investimenti	2.300.000,00	2.300.000,00	650.000,00	650.000,00	650.000,00	650.000,00
<b>01</b>	<b>TOTALE PROGRAMMA 01</b>	<b>22.789.444,56</b>	<b>11.838.190,47</b>	<b>20.785.254,09</b>	<b>9.952.000,00</b>	<b>20.785.254,09</b>	<b>9.952.000,00</b>
<b>07</b>	<b>TOTALE MISSIONE 07</b>	<b>22.789.444,56</b>	<b>11.838.190,47</b>	<b>20.785.254,09</b>	<b>9.952.000,00</b>	<b>20.785.254,09</b>	<b>9.952.000,00</b>

MISSIONI, PROGRAMMI E MACROAGGREGATI DI SPESA		PREVISIONI ANNO 2024		PREVISIONI ANNO 2025		PREVISIONI ANNO 2026	
		Totale	- di cui non ricorrenti	Totale	- di cui non ricorrenti	Totale	- di cui non ricorrenti
	<b>MISSIONE 8 - ASSETTO DEL TERRITORIO ED EDILIZIA ABITATIVA</b>						
	<b>PROGRAMMA 01 - PROGRAMMA 8.001 - URBANISTICA E ASSETTO DEL TERRITORIO</b>						
101	Redditi da lavoro dipendente	307.630,51	0,00	307.630,51	0,00	307.630,51	0,00
102	Imposte e tasse a carico dell'ente	20.620,17	0,00	20.620,17	0,00	20.620,17	0,00
103	Acquisto di beni e servizi	206.000,00	200.000,00	206.000,00	200.000,00	206.000,00	200.000,00
109	Rimborsi e poste correttive delle entrate	400,00	400,00	400,00	400,00	400,00	400,00
<b>01</b>	<b>TOTALE PROGRAMMA 01</b>	<b>534.650,68</b>	<b>200.400,00</b>	<b>534.650,68</b>	<b>200.400,00</b>	<b>534.650,68</b>	<b>200.400,00</b>
	<b>PROGRAMMA 02 - PROGRAMMA 8.002 - EDILIZIA RESIDENZIALE PUBBLICA E LOCALE E PIANI DI EDILIZIA ECONOMICO-POPOLARE</b>						
101	Redditi da lavoro dipendente	272.047,03	0,00	272.047,03	0,00	272.047,03	0,00
102	Imposte e tasse a carico dell'ente	16.718,75	500,00	16.718,75	500,00	16.718,75	500,00
103	Acquisto di beni e servizi	6.500,00	0,00	6.500,00	0,00	6.500,00	0,00
104	Trasferimenti correnti	1.557.099,28	1.175.901,28	1.372.713,58	1.156.713,58	1.270.701,03	1.151.701,03
203	Contributi agli investimenti	2.289.073,24	2.289.073,24	1.253.231,71	1.253.231,71	1.230.555,90	1.230.555,90
304	Altre spese per incremento di attività finanziarie	1.300.000,00	1.300.000,00	0,00	0,00	0,00	0,00
<b>02</b>	<b>TOTALE PROGRAMMA 02</b>	<b>5.441.438,30</b>	<b>4.765.474,52</b>	<b>2.921.211,07</b>	<b>2.410.445,29</b>	<b>2.796.522,71</b>	<b>2.382.756,93</b>
<b>08</b>	<b>TOTALE MISSIONE 08</b>	<b>5.976.088,98</b>	<b>4.965.874,52</b>	<b>3.455.861,75</b>	<b>2.610.845,29</b>	<b>3.331.173,39</b>	<b>2.583.156,93</b>

MISSIONI, PROGRAMMI E MACROAGGREGATI DI SPESA		PREVISIONI ANNO 2024		PREVISIONI ANNO 2025		PREVISIONI ANNO 2026	
		Totale	- di cui non ricorrenti	Totale	- di cui non ricorrenti	Totale	- di cui non ricorrenti
	<b>MISSIONE 9 - SVILUPPO SOSTENIBILE E TUTELA DEL TERRITORIO E DELL'AMBIENTE</b>						
	<b>PROGRAMMA 01 - PROGRAMMA 9.001 - DIFESA DEL SUOLO</b>						
101	Redditi da lavoro dipendente	4.690.423,21	3.472.100,00	4.690.423,21	3.472.100,00	4.690.423,21	3.472.100,00
102	Imposte e tasse a carico dell'ente	312.392,18	231.000,00	312.392,18	231.000,00	312.392,18	231.000,00
103	Acquisto di beni e servizi	4.185.435,22	575.975,22	3.978.833,94	538.373,94	3.938.409,39	557.949,39
104	Trasferimenti correnti	500.000,00	230.000,00	500.000,00	230.000,00	500.000,00	230.000,00
107	Interessi passivi	252,00	252,00	252,00	252,00	252,00	252,00
110	Altre spese correnti	755,00	755,00	755,00	755,00	755,00	755,00
202	Investimenti fissi lordi e acquisto di terreni	24.374.574,81	24.374.574,81	15.156.869,59	15.156.869,59	11.966.873,59	11.966.873,59
203	Contributi agli investimenti	1.363.280,23	1.363.280,23	800.000,00	800.000,00	740.000,00	740.000,00
<b>01</b>	<b>TOTALE PROGRAMMA 01</b>	<b>35.427.112,65</b>	<b>30.247.937,26</b>	<b>25.439.525,92</b>	<b>20.429.350,53</b>	<b>22.149.105,37</b>	<b>17.198.929,98</b>
	<b>PROGRAMMA 02 - PROGRAMMA 9.002 - TUTELA, VALORIZZAZIONE E RECUPERO AMBIENTALE</b>						
101	Redditi da lavoro dipendente	1.036.179,20	0,00	1.036.179,20	0,00	1.036.179,20	0,00
102	Imposte e tasse a carico dell'ente	64.777,50	0,00	64.777,50	0,00	64.777,50	0,00
103	Acquisto di beni e servizi	562.020,00	416.000,00	547.020,00	401.000,00	580.020,00	466.000,00
104	Trasferimenti correnti	7.338.000,00	710.000,00	7.158.000,00	710.000,00	7.215.000,00	710.000,00
109	Rimborsi e poste correttive delle entrate	1.000,00	1.000,00	1.000,00	1.000,00	1.000,00	1.000,00
202	Investimenti fissi lordi e acquisto di terreni	26.900,00	26.900,00	6.900,00	6.900,00	6.900,00	6.900,00
203	Contributi agli investimenti	3.951.220,00	3.951.220,00	2.732.858,54	2.732.858,54	1.457.921,36	1.457.921,36
<b>02</b>	<b>TOTALE PROGRAMMA 02</b>	<b>12.980.096,70</b>	<b>5.105.120,00</b>	<b>11.546.735,24</b>	<b>3.851.758,54</b>	<b>10.361.798,06</b>	<b>2.641.821,36</b>
	<b>PROGRAMMA 03 - PROGRAMMA 9.003 - RIFIUTI</b>						
103	Acquisto di beni e servizi	90.000,00	11.000,00	96.000,00	11.000,00	96.000,00	11.000,00
<b>03</b>	<b>TOTALE PROGRAMMA 03</b>	<b>90.000,00</b>	<b>11.000,00</b>	<b>96.000,00</b>	<b>11.000,00</b>	<b>96.000,00</b>	<b>11.000,00</b>

MISSIONI, PROGRAMMI E MACROAGGREGATI DI SPESA		PREVISIONI ANNO 2024		PREVISIONI ANNO 2025		PREVISIONI ANNO 2026	
		Totale	- di cui non ricorrenti	Totale	- di cui non ricorrenti	Totale	- di cui non ricorrenti
	<b>MISSIONE 9 - SVILUPPO SOSTENIBILE E TUTELA DEL TERRITORIO E DELL'AMBIENTE</b>						
	<b>PROGRAMMA 04 - PROGRAMMA 9.004 - SERVIZIO IDRICO INTEGRATO</b>						
101	Redditi da lavoro dipendente	296.643,75	0,00	296.643,75	0,00	296.643,75	0,00
102	Imposte e tasse a carico dell'ente	20.117,90	0,00	20.117,90	0,00	20.117,90	0,00
103	Acquisto di beni e servizi	80.000,00	50.000,00	70.000,00	40.000,00	80.000,00	50.000,00
202	Investimenti fissi lordi e acquisto di terreni	750.000,00	750.000,00	0,00	0,00	0,00	0,00
203	Contributi agli investimenti	1.857.520,00	1.857.520,00	300.000,00	300.000,00	0,00	0,00
<b>04</b>	<b>TOTALE PROGRAMMA 04</b>	<b>3.004.281,65</b>	<b>2.657.520,00</b>	<b>686.761,65</b>	<b>340.000,00</b>	<b>396.761,65</b>	<b>50.000,00</b>
	<b>PROGRAMMA 05 - PROGRAMMA 9.005 - AREE PROTETTE, PARCHI NATURALI, PROTEZIONE NATURALISTICA E FORESTAZIONE</b>						
101	Redditi da lavoro dipendente	13.795.282,38	6.266.000,00	13.631.282,38	6.266.000,00	13.621.282,38	6.266.000,00
102	Imposte e tasse a carico dell'ente	974.104,18	467.200,00	974.104,18	467.200,00	974.104,18	467.200,00
103	Acquisto di beni e servizi	4.859.401,22	2.027.861,22	4.232.840,00	1.520.000,00	4.080.340,00	1.440.000,00
104	Trasferimenti correnti	2.007.800,00	168.000,00	2.014.800,00	150.000,00	2.039.800,00	150.000,00
107	Interessi passivi	100,00	100,00	100,00	100,00	100,00	100,00
109	Rimborsi e poste correttive delle entrate	1.000,00	1.000,00	1.000,00	1.000,00	1.000,00	1.000,00
202	Investimenti fissi lordi e acquisto di terreni	3.682.330,22	3.682.330,22	2.849.900,00	2.849.900,00	3.044.900,00	3.044.900,00
203	Contributi agli investimenti	50.000,00	50.000,00	100.000,00	100.000,00	100.000,00	100.000,00
<b>05</b>	<b>TOTALE PROGRAMMA 05</b>	<b>25.370.018,00</b>	<b>12.662.491,44</b>	<b>23.804.026,56</b>	<b>11.354.200,00</b>	<b>23.861.526,56</b>	<b>11.469.200,00</b>
	<b>PROGRAMMA 06 - PROGRAMMA 9.006 - TUTELA E VALORIZZAZIONE DELLE RISORSE IDRICHE</b>						
101	Redditi da lavoro dipendente	637.594,83	0,00	637.594,83	0,00	637.594,83	0,00
102	Imposte e tasse a carico dell'ente	41.081,32	0,00	41.081,32	0,00	41.081,32	0,00
109	Rimborsi e poste correttive delle entrate	1.814,00	964,00	1.814,00	964,00	1.814,00	964,00
<b>06</b>	<b>TOTALE PROGRAMMA 06</b>	<b>680.490,15</b>	<b>964,00</b>	<b>680.490,15</b>	<b>964,00</b>	<b>680.490,15</b>	<b>964,00</b>

MISSIONI, PROGRAMMI E MACROAGGREGATI DI SPESA		PREVISIONI ANNO 2024		PREVISIONI ANNO 2025		PREVISIONI ANNO 2026	
		Totale	- di cui non ricorrenti	Totale	- di cui non ricorrenti	Totale	- di cui non ricorrenti
	<b>MISSIONE 9 - SVILUPPO SOSTENIBILE E TUTELA DEL TERRITORIO E DELL'AMBIENTE</b>						
	<b>PROGRAMMA 08 - PROGRAMMA 9.008 - QUALITA' DELL'ARIA E RIDUZIONE DELL'INQUINAMENTO</b>						
101	Redditi da lavoro dipendente	407.241,99	0,00	407.241,99	0,00	407.241,99	0,00
102	Imposte e tasse a carico dell'ente	27.677,88	0,00	27.677,88	0,00	27.677,88	0,00
103	Acquisto di beni e servizi	405.400,00	371.000,00	389.200,00	371.000,00	373.000,00	371.000,00
104	Trasferimenti correnti	153.000,00	153.000,00	153.000,00	153.000,00	153.000,00	153.000,00
203	Contributi agli investimenti	2.272.000,00	2.272.000,00	1.772.000,00	1.772.000,00	772.000,00	772.000,00
<b>08</b>	<b>TOTALE PROGRAMMA 08</b>	<b>3.265.319,87</b>	<b>2.796.000,00</b>	<b>2.749.119,87</b>	<b>2.296.000,00</b>	<b>1.732.919,87</b>	<b>1.296.000,00</b>
<b>09</b>	<b>TOTALE MISSIONE 09</b>	<b>80.817.319,02</b>	<b>53.481.032,70</b>	<b>65.002.659,39</b>	<b>38.283.273,07</b>	<b>59.278.601,66</b>	<b>32.667.915,34</b>
	<b>MISSIONE 10 - TRASPORTI E DIRITTO ALLA MOBILITA'</b>						
	<b>PROGRAMMA 01 - PROGRAMMA 10.001 - TRASPORTO FERROVIARIO</b>						
101	Redditi da lavoro dipendente	449.654,75	0,00	449.654,75	0,00	449.654,75	0,00
102	Imposte e tasse a carico dell'ente	28.111,90	0,00	28.111,90	0,00	28.111,90	0,00
103	Acquisto di beni e servizi	20.254.440,00	112.240,00	22.385.940,00	112.240,00	23.895.164,00	123.464,00
202	Investimenti fissi lordi e acquisto di terreni	28.417.610,74	28.417.610,74	15.651.119,56	15.651.119,56	10.995.769,70	10.995.769,70
203	Contributi agli investimenti	50.000,00	50.000,00	50.000,00	50.000,00	50.000,00	50.000,00
<b>01</b>	<b>TOTALE PROGRAMMA 01</b>	<b>49.199.817,39</b>	<b>28.579.850,74</b>	<b>38.564.826,21</b>	<b>15.813.359,56</b>	<b>35.418.700,35</b>	<b>11.169.233,70</b>
	<b>PROGRAMMA 02 - PROGRAMMA 10.002 - TRASPORTO PUBBLICO LOCALE</b>						
101	Redditi da lavoro dipendente	1.087.661,59	0,00	1.087.661,59	0,00	1.087.661,59	0,00
102	Imposte e tasse a carico dell'ente	67.251,18	0,00	67.251,18	0,00	67.251,18	0,00
103	Acquisto di beni e servizi	28.843.511,79	514.789,52	29.467.640,45	195.900,00	30.239.640,45	152.500,00
104	Trasferimenti correnti	930.000,00	0,00	950.000,00	0,00	950.000,00	0,00
109	Rimborsi e poste correttive delle entrate	8.000,00	8.000,00	8.000,00	8.000,00	8.000,00	8.000,00
202	Investimenti fissi lordi e acquisto di terreni	1.058.000,00	1.058.000,00	234.500,00	234.500,00	234.500,00	234.500,00
203	Contributi agli investimenti	23.029.418,82	23.029.418,82	6.424.597,11	6.424.597,11	4.255.774,19	4.255.774,19
<b>02</b>	<b>TOTALE PROGRAMMA 02</b>	<b>55.023.843,38</b>	<b>24.610.208,34</b>	<b>38.239.650,33</b>	<b>6.862.997,11</b>	<b>36.842.827,41</b>	<b>4.650.774,19</b>



MISSIONI, PROGRAMMI E MACROAGGREGATI DI SPESA		PREVISIONI ANNO 2024		PREVISIONI ANNO 2025		PREVISIONI ANNO 2026	
		Totale	- di cui non ricorrenti	Totale	- di cui non ricorrenti	Totale	- di cui non ricorrenti
	<b>MISSIONE 10 - TRASPORTI E DIRITTO ALLA MOBILITA'</b>						
	<b>PROGRAMMA 04 - PROGRAMMA 10.004 - ALTRE MODALITA' DI TRASPORTO</b>						
103	Acquisto di beni e servizi	3.442.000,00	0,00	4.059.000,00	0,00	4.181.000,00	0,00
202	Investimenti fissi lordi e acquisto di terreni	1.645.000,00	1.645.000,00	1.535.000,00	1.535.000,00	185.000,00	185.000,00
<b>04</b>	<b>TOTALE PROGRAMMA 04</b>	<b>5.087.000,00</b>	<b>1.645.000,00</b>	<b>5.594.000,00</b>	<b>1.535.000,00</b>	<b>4.366.000,00</b>	<b>185.000,00</b>
	<b>PROGRAMMA 05 - PROGRAMMA 10.005 - VIABILITA' E INFRASTRUTTURE STRADALI</b>						
101	Redditi da lavoro dipendente	5.565.166,96	730.000,00	5.565.166,96	730.000,00	5.565.166,96	730.000,00
102	Imposte e tasse a carico dell'ente	366.847,79	45.000,00	366.847,79	45.000,00	366.847,79	45.000,00
103	Acquisto di beni e servizi	7.870.320,00	502.800,00	7.828.700,00	361.200,00	8.274.700,00	361.200,00
104	Trasferimenti correnti	24.400,00	0,00	24.400,00	0,00	24.400,00	0,00
109	Rimborsi e poste correttive delle entrate	7.000,00	7.000,00	7.000,00	7.000,00	7.000,00	7.000,00
202	Investimenti fissi lordi e acquisto di terreni	24.080.422,42	24.080.422,42	20.006.705,09	20.006.705,09	19.889.420,80	19.889.420,80
203	Contributi agli investimenti	500.000,00	500.000,00	61.000,00	61.000,00	61.000,00	61.000,00
<b>05</b>	<b>TOTALE PROGRAMMA 05</b>	<b>38.414.157,17</b>	<b>25.865.222,42</b>	<b>33.859.819,84</b>	<b>21.210.905,09</b>	<b>34.188.535,55</b>	<b>21.093.620,80</b>
<b>10</b>	<b>TOTALE MISSIONE 10</b>	<b>147.724.817,94</b>	<b>80.700.281,50</b>	<b>116.258.296,38</b>	<b>45.422.261,76</b>	<b>110.816.063,31</b>	<b>37.098.628,69</b>

MISSIONI, PROGRAMMI E MACROAGGREGATI DI SPESA		PREVISIONI ANNO 2024		PREVISIONI ANNO 2025		PREVISIONI ANNO 2026	
		Totale	- di cui non ricorrenti	Totale	- di cui non ricorrenti	Totale	- di cui non ricorrenti
	<b>MISSIONE 11 - SOCCORSO CIVILE</b>						
	<b>PROGRAMMA 01 - PROGRAMMA 11.001 - SISTEMA DI PROTEZIONE CIVILE</b>						
101	Redditi da lavoro dipendente	11.292.928,66	0,00	11.135.928,66	0,00	11.115.928,66	0,00
102	Imposte e tasse a carico dell'ente	761.302,10	200,00	761.302,10	200,00	761.302,10	200,00
103	Acquisto di beni e servizi	14.206.041,18	536.337,14	14.779.955,93	536.282,57	15.375.880,48	536.360,43
104	Trasferimenti correnti	2.355.520,00	220.100,00	2.315.520,00	180.100,00	2.135.520,00	100,00
107	Interessi passivi	20,00	10,00	20,00	10,00	20,00	10,00
109	Rimborsi e poste correttive delle entrate	100,00	100,00	100,00	100,00	100,00	100,00
110	Altre spese correnti	42.520,00	30.020,00	40.020,00	30.020,00	40.020,00	30.020,00
202	Investimenti fissi lordi e acquisto di terreni	3.367.954,05	3.367.954,05	3.229.835,64	3.229.835,64	3.076.970,47	3.076.970,47
203	Contributi agli investimenti	20.000,00	20.000,00	20.000,00	20.000,00	20.000,00	20.000,00
205	Altre spese in conto capitale	2.000,00	2.000,00	2.000,00	2.000,00	2.000,00	2.000,00
<b>01</b>	<b>TOTALE PROGRAMMA 01</b>	<b>32.048.385,99</b>	<b>4.176.721,19</b>	<b>32.284.682,33</b>	<b>3.998.548,21</b>	<b>32.527.741,71</b>	<b>3.665.760,90</b>
	<b>PROGRAMMA 02 - PROGRAMMA 11.002 - INTERVENTI A SEGUITO DI CALAMITA' NATURALI</b>						
203	Contributi agli investimenti	395.000,00	395.000,00	200.000,00	200.000,00	200.000,00	200.000,00
<b>02</b>	<b>TOTALE PROGRAMMA 02</b>	<b>395.000,00</b>	<b>395.000,00</b>	<b>200.000,00</b>	<b>200.000,00</b>	<b>200.000,00</b>	<b>200.000,00</b>
<b>11</b>	<b>TOTALE MISSIONE 11</b>	<b>32.443.385,99</b>	<b>4.571.721,19</b>	<b>32.484.682,33</b>	<b>4.198.548,21</b>	<b>32.727.741,71</b>	<b>3.865.760,90</b>
	<b>MISSIONE 12 - DIRITTI SOCIALI, POLITICHE SOCIALI E FAMIGLIA</b>						
	<b>PROGRAMMA 01 - PROGRAMMA 12.001 - INTERVENTI PER L'INFANZIA E I MINORI E PER ASILI NIDO</b>						
101	Redditi da lavoro dipendente	195.565,77	0,00	195.565,77	0,00	195.565,77	0,00
102	Imposte e tasse a carico dell'ente	13.068,05	0,00	13.068,05	0,00	13.068,05	0,00
103	Acquisto di beni e servizi	3.685.948,26	302.873,76	3.774.204,50	295.630,00	3.723.010,00	244.510,00
104	Trasferimenti correnti	8.505.000,00	0,00	8.750.000,00	0,00	9.450.000,00	0,00
<b>01</b>	<b>TOTALE PROGRAMMA 01</b>	<b>12.399.582,08</b>	<b>302.873,76</b>	<b>12.732.838,32</b>	<b>295.630,00</b>	<b>13.381.643,82</b>	<b>244.510,00</b>

MISSIONI, PROGRAMMI E MACROAGGREGATI DI SPESA		PREVISIONI ANNO 2024		PREVISIONI ANNO 2025		PREVISIONI ANNO 2026	
		Totale	- di cui non ricorrenti	Totale	- di cui non ricorrenti	Totale	- di cui non ricorrenti
	<b>MISSIONE 12 - DIRITTI SOCIALI, POLITICHE SOCIALI E FAMIGLIA</b>						
	<b>PROGRAMMA 02 - PROGRAMMA 12.002 - INTERVENTI PER LA DISABILITA'</b>						
101	Redditi da lavoro dipendente	1.595.633,60	0,00	1.595.633,60	0,00	1.595.633,60	0,00
102	Imposte e tasse a carico dell'ente	105.754,57	0,00	105.754,57	0,00	105.754,57	0,00
103	Acquisto di beni e servizi	6.979.971,95	1.824.567,62	7.027.919,37	1.455.496,40	6.899.253,38	1.289.240,40
104	Trasferimenti correnti	37.339.872,06	1.836.116,23	36.062.485,64	637.485,64	34.266.615,90	341.615,90
202	Investimenti fissi lordi e acquisto di terreni	20.000,00	10.000,00	22.000,00	12.000,00	22.000,00	12.000,00
203	Contributi agli investimenti	1.188.349,69	1.188.349,69	892.636,36	892.636,36	677.909,08	677.909,08
<b>02</b>	<b>TOTALE PROGRAMMA 02</b>	<b>47.229.581,87</b>	<b>4.859.033,54</b>	<b>45.706.429,54</b>	<b>2.997.618,40</b>	<b>43.567.166,53</b>	<b>2.320.765,38</b>
	<b>PROGRAMMA 03 - PROGRAMMA 12.003 - INTERVENTI PER GLI ANZIANI</b>						
103	Acquisto di beni e servizi	6.324.000,00	0,00	6.324.000,00	0,00	6.324.000,00	0,00
104	Trasferimenti correnti	27.153.500,00	110.000,00	25.606.000,00	110.000,00	25.429.000,00	55.000,00
203	Contributi agli investimenti	1.920.650,00	1.920.650,00	700.000,00	700.000,00	700.000,00	700.000,00
<b>03</b>	<b>TOTALE PROGRAMMA 03</b>	<b>35.398.150,00</b>	<b>2.030.650,00</b>	<b>32.630.000,00</b>	<b>810.000,00</b>	<b>32.453.000,00</b>	<b>755.000,00</b>
	<b>PROGRAMMA 04 - PROGRAMMA 12.004 - INTERVENTI PER I SOGGETTI A RISCHIO DI ESCLUSIONE SOCIALE</b>						
101	Redditi da lavoro dipendente	68.022,58	0,00	68.022,58	0,00	68.022,58	0,00
102	Imposte e tasse a carico dell'ente	4.472,91	0,00	4.472,91	0,00	4.472,91	0,00
103	Acquisto di beni e servizi	2.057.419,44	1.198.639,44	1.465.261,00	576.481,00	1.253.780,00	355.000,00
104	Trasferimenti correnti	3.774.755,35	1.969.755,35	2.316.600,00	501.600,00	2.193.000,00	378.000,00
110	Altre spese correnti	3.000,00	3.000,00	3.000,00	3.000,00	3.000,00	3.000,00
203	Contributi agli investimenti	375.000,00	375.000,00	75.000,00	75.000,00	0,00	0,00
<b>04</b>	<b>TOTALE PROGRAMMA 04</b>	<b>6.282.670,28</b>	<b>3.546.394,79</b>	<b>3.932.356,49</b>	<b>1.156.081,00</b>	<b>3.522.275,49</b>	<b>736.000,00</b>

MISSIONI, PROGRAMMI E MACROAGGREGATI DI SPESA		PREVISIONI ANNO 2024		PREVISIONI ANNO 2025		PREVISIONI ANNO 2026	
		Totale	- di cui non ricorrenti	Totale	- di cui non ricorrenti	Totale	- di cui non ricorrenti
	<b>MISSIONE 12 - DIRITTI SOCIALI, POLITICHE SOCIALI E FAMIGLIA</b>						
	<b>PROGRAMMA 05 - PROGRAMMA 12.005 - INTERVENTI PER LE FAMIGLIE</b>						
101	Redditi da lavoro dipendente	1.401.489,87	0,00	1.401.489,87	0,00	1.401.489,87	0,00
102	Imposte e tasse a carico dell'ente	92.582,19	0,00	92.582,19	0,00	92.582,19	0,00
103	Acquisto di beni e servizi	2.596.290,00	2.594.790,00	2.247.750,00	2.246.250,00	2.096.525,00	2.095.025,00
104	Trasferimenti correnti	449.053,82	444.667,53	129.000,00	129.000,00	129.000,00	129.000,00
<b>05</b>	<b>TOTALE PROGRAMMA 05</b>	<b>4.539.415,88</b>	<b>3.039.457,53</b>	<b>3.870.822,06</b>	<b>2.375.250,00</b>	<b>3.719.597,06</b>	<b>2.224.025,00</b>
	<b>PROGRAMMA 06 - PROGRAMMA 12.006 - INTERVENTI PER IL DIRITTO ALLA CASA</b>						
103	Acquisto di beni e servizi	960.000,00	0,00	960.000,00	0,00	960.000,00	0,00
104	Trasferimenti correnti	10.496.722,67	1.569.348,06	4.350.000,00	300.000,00	4.350.000,00	300.000,00
<b>06</b>	<b>TOTALE PROGRAMMA 06</b>	<b>11.456.722,67</b>	<b>1.569.348,06</b>	<b>5.310.000,00</b>	<b>300.000,00</b>	<b>5.310.000,00</b>	<b>300.000,00</b>
	<b>PROGRAMMA 07 - PROGRAMMA 12.007 - PROGRAMMAZIONE E GOVERNO DELLA RETE DEI SERVIZI SOCIOSANITARI E SOCIALI</b>						
101	Redditi da lavoro dipendente	1.433.767,34	0,00	1.433.767,34	0,00	1.433.767,34	0,00
102	Imposte e tasse a carico dell'ente	87.864,92	0,00	87.864,92	0,00	87.864,92	0,00
103	Acquisto di beni e servizi	1.076.436,20	562.911,20	699.611,20	271.911,20	629.657,84	201.957,84
104	Trasferimenti correnti	1.028.881,37	899.206,54	135.201,21	13.526,38	121.674,83	0,00
<b>07</b>	<b>TOTALE PROGRAMMA 07</b>	<b>3.626.949,83</b>	<b>1.462.117,74</b>	<b>2.356.444,67</b>	<b>285.437,58</b>	<b>2.272.964,93</b>	<b>201.957,84</b>
	<b>PROGRAMMA 08 - PROGRAMMA 12.008 - COOPERAZIONE E ASSOCIAZIONISMO</b>						
103	Acquisto di beni e servizi	667.177,00	653.177,00	14.000,00	0,00	14.000,00	0,00
104	Trasferimenti correnti	1.123.934,00	1.023.934,00	546.220,00	446.220,00	130.000,00	30.000,00
<b>08</b>	<b>TOTALE PROGRAMMA 08</b>	<b>1.791.111,00</b>	<b>1.677.111,00</b>	<b>560.220,00</b>	<b>446.220,00</b>	<b>144.000,00</b>	<b>30.000,00</b>
	<b>PROGRAMMA 09 - PROGRAMMA 12.009 - SERVIZIO NECROSCOPICO E CIMITERIALE</b>						
104	Trasferimenti correnti	50.000,00	50.000,00	50.000,00	50.000,00	50.000,00	50.000,00
<b>09</b>	<b>TOTALE PROGRAMMA 09</b>	<b>50.000,00</b>	<b>50.000,00</b>	<b>50.000,00</b>	<b>50.000,00</b>	<b>50.000,00</b>	<b>50.000,00</b>

MISSIONI, PROGRAMMI E MACROAGGREGATI DI SPESA		PREVISIONI ANNO 2024		PREVISIONI ANNO 2025		PREVISIONI ANNO 2026	
		Totale	- di cui non ricorrenti	Totale	- di cui non ricorrenti	Totale	- di cui non ricorrenti
12	<b>MISSIONE 12 - DIRITTI SOCIALI, POLITICHE SOCIALI E FAMIGLIA</b> <b>TOTALE MISSIONE 12</b>	<b>122.774.183,61</b>	<b>18.536.986,42</b>	<b>107.149.111,08</b>	<b>8.716.236,98</b>	<b>104.420.647,83</b>	<b>6.862.258,22</b>
	<b>MISSIONE 13 - TUTELA DELLA SALUTE</b>						
	<b>PROGRAMMA 01 - PROGRAMMA 13.001 - SERVIZIO SANITARIO REGIONALE - FINANZIAMENTO ORDINARIO CORRENTE PER LA GARANZIA DEI LEA</b>						
101	Redditi da lavoro dipendente	847.084,77	0,00	847.084,77	0,00	847.084,77	0,00
102	Imposte e tasse a carico dell'ente	58.180,46	0,00	58.180,46	0,00	58.180,46	0,00
103	Acquisto di beni e servizi	25.500.000,00	25.500.000,00	25.500.000,00	25.500.000,00	25.500.000,00	25.500.000,00
104	Trasferimenti correnti	305.264.333,69	21.508.585,00	298.338.693,69	21.563.585,00	294.388.693,69	21.613.585,00
109	Rimborsi e poste correttive delle entrate	200.300,00	30.000,00	101.500,00	30.000,00	30.000,00	30.000,00
01	<b>TOTALE PROGRAMMA 01</b>	<b>331.869.898,92</b>	<b>47.038.585,00</b>	<b>324.845.458,92</b>	<b>47.093.585,00</b>	<b>320.823.958,92</b>	<b>47.143.585,00</b>
	<b>PROGRAMMA 02 - PROGRAMMA 13.002 - SERVIZIO SANITARIO REGIONALE - FINANZIAMENTO AGGIUNTIVO CORRENTE PER LIVELLI DI ASSISTENZA SUPERIORI AI LEA</b>						
104	Trasferimenti correnti	2.500.000,00	0,00	2.500.000,00	0,00	2.500.000,00	0,00
02	<b>TOTALE PROGRAMMA 02</b>	<b>2.500.000,00</b>	<b>0,00</b>	<b>2.500.000,00</b>	<b>0,00</b>	<b>2.500.000,00</b>	<b>0,00</b>
	<b>PROGRAMMA 05 - PROGRAMMA 13.005 - SERVIZIO SANITARIO REGIONALE - INVESTIMENTI SANITARI</b>						
202	Investimenti fissi lordi e acquisto di terreni	122.493.463,02	122.493.463,02	97.777.808,28	97.777.808,28	41.214.696,09	41.214.696,09
203	Contributi agli investimenti	9.138.100,13	9.138.100,13	8.181.353,85	8.181.353,85	6.650.000,00	6.650.000,00
05	<b>TOTALE PROGRAMMA 05</b>	<b>131.631.563,15</b>	<b>131.631.563,15</b>	<b>105.959.162,13</b>	<b>105.959.162,13</b>	<b>47.864.696,09</b>	<b>47.864.696,09</b>

MISSIONI, PROGRAMMI E MACROAGGREGATI DI SPESA		PREVISIONI ANNO 2024		PREVISIONI ANNO 2025		PREVISIONI ANNO 2026	
		Totale	- di cui non ricorrenti	Totale	- di cui non ricorrenti	Totale	- di cui non ricorrenti
	<b>MISSIONE 13 - TUTELA DELLA SALUTE</b>						
	<b>PROGRAMMA 07 - PROGRAMMA 13.007 - ULTERIORI SPESE IN MATERIA SANITARIA</b>						
101	Redditi da lavoro dipendente	462.026,88	0,00	462.026,88	0,00	462.026,88	0,00
102	Imposte e tasse a carico dell'ente	32.119,21	0,00	32.119,21	0,00	32.119,21	0,00
103	Acquisto di beni e servizi	661.680,00	112.880,00	771.680,00	102.880,00	734.400,00	65.600,00
104	Trasferimenti correnti	6.327.053,53	4.099.422,53	6.271.389,04	4.020.552,04	4.512.695,02	2.288.652,02
202	Investimenti fissi lordi e acquisto di terreni	170.000,00	170.000,00	0,00	0,00	0,00	0,00
203	Contributi agli investimenti	173.600,00	173.600,00	10.000,00	10.000,00	10.000,00	10.000,00
204	Altri trasferimenti in conto capitale	8.000,00	8.000,00	8.000,00	8.000,00	8.000,00	8.000,00
<b>07</b>	<b>TOTALE PROGRAMMA 07</b>	<b>7.834.479,62</b>	<b>4.563.902,53</b>	<b>7.555.215,13</b>	<b>4.141.432,04</b>	<b>5.759.241,11</b>	<b>2.372.252,02</b>
<b>13</b>	<b>TOTALE MISSIONE 13</b>	<b>473.835.941,69</b>	<b>183.234.050,68</b>	<b>440.859.836,18</b>	<b>157.194.179,17</b>	<b>376.947.896,12</b>	<b>97.380.533,11</b>
	<b>MISSIONE 14 - SVILUPPO ECONOMICO E COMPETITIVITA'</b>						
	<b>PROGRAMMA 01 - PROGRAMMA 14.001 - INDUSTRIA, PMI E ARTIGIANATO</b>						
101	Redditi da lavoro dipendente	1.645.833,07	0,00	1.645.833,07	0,00	1.645.833,07	0,00
102	Imposte e tasse a carico dell'ente	113.037,56	0,00	113.037,56	0,00	113.037,56	0,00
103	Acquisto di beni e servizi	2.001.019,99	504.186,26	1.957.830,00	319.000,00	1.960.830,00	322.000,00
104	Trasferimenti correnti	3.994.500,00	374.500,00	3.994.500,00	374.500,00	3.994.500,00	374.500,00
110	Altre spese correnti	0,00	0,00	5.000,00	0,00	5.000,00	0,00
202	Investimenti fissi lordi e acquisto di terreni	52.000,00	52.000,00	50.000,00	50.000,00	50.000,00	50.000,00
203	Contributi agli investimenti	12.054.415,78	12.054.415,78	9.326.028,32	9.326.028,32	7.186.587,32	7.186.587,32
204	Altri trasferimenti in conto capitale	3.200.000,00	3.200.000,00	2.900.000,00	2.900.000,00	2.900.000,00	2.900.000,00
<b>01</b>	<b>TOTALE PROGRAMMA 01</b>	<b>23.060.806,40</b>	<b>16.185.102,04</b>	<b>19.992.228,95</b>	<b>12.969.528,32</b>	<b>17.855.787,95</b>	<b>10.833.087,32</b>

MISSIONI, PROGRAMMI E MACROAGGREGATI DI SPESA		PREVISIONI ANNO 2024		PREVISIONI ANNO 2025		PREVISIONI ANNO 2026	
		Totale	- di cui non ricorrenti	Totale	- di cui non ricorrenti	Totale	- di cui non ricorrenti
	<b>MISSIONE 14 - SVILUPPO ECONOMICO E COMPETITIVITA'</b>						
	<b>PROGRAMMA 02 - PROGRAMMA 14.002 - COMMERCIO - RETI DISTRIBUTIVE - TUTELA DEI CONSUMATORI</b>						
101	Redditi da lavoro dipendente	299.810,92	0,00	299.810,92	0,00	299.810,92	0,00
102	Imposte e tasse a carico dell'ente	19.916,96	0,00	19.916,96	0,00	19.916,96	0,00
104	Trasferimenti correnti	780.000,00	20.000,00	780.000,00	20.000,00	780.000,00	20.000,00
<b>02</b>	<b>TOTALE PROGRAMMA 02</b>	<b>1.099.727,88</b>	<b>20.000,00</b>	<b>1.099.727,88</b>	<b>20.000,00</b>	<b>1.099.727,88</b>	<b>20.000,00</b>
	<b>PROGRAMMA 03 - PROGRAMMA 14.003 - RICERCA E INNOVAZIONE</b>						
101	Redditi da lavoro dipendente	371.449,85	0,00	371.449,85	0,00	371.449,85	0,00
102	Imposte e tasse a carico dell'ente	25.229,17	0,00	25.229,17	0,00	25.229,17	0,00
103	Acquisto di beni e servizi	130.000,00	0,00	130.000,00	0,00	130.000,00	0,00
104	Trasferimenti correnti	375.000,00	375.000,00	375.000,00	375.000,00	375.000,00	375.000,00
203	Contributi agli investimenti	2.103.778,58	2.103.778,58	1.900.000,00	1.900.000,00	1.900.000,00	1.900.000,00
<b>03</b>	<b>TOTALE PROGRAMMA 03</b>	<b>3.005.457,60</b>	<b>2.478.778,58</b>	<b>2.801.679,02</b>	<b>2.275.000,00</b>	<b>2.801.679,02</b>	<b>2.275.000,00</b>
	<b>PROGRAMMA 04 - PROGRAMMA 14.004 - RETI E ALTRI SERVIZI DI PUBBLICA UTILITA'</b>						
103	Acquisto di beni e servizi	2.908.234,36	65.000,00	2.947.234,36	65.000,00	2.920.234,36	30.000,00
104	Trasferimenti correnti	2.900.000,00	0,00	2.900.000,00	0,00	2.900.000,00	0,00
202	Investimenti fissi lordi e acquisto di terreni	1.025.000,00	1.025.000,00	1.015.000,00	1.015.000,00	870.000,00	870.000,00
<b>04</b>	<b>TOTALE PROGRAMMA 04</b>	<b>6.833.234,36</b>	<b>1.090.000,00</b>	<b>6.862.234,36</b>	<b>1.080.000,00</b>	<b>6.690.234,36</b>	<b>900.000,00</b>
	<b>PROGRAMMA 05 - PROGRAMMA 14.005 - POLITICA REGIONALE UNITARIA PER LO SVILUPPO ECONOMICO E LA COMPETITIVITA'</b>						
103	Acquisto di beni e servizi	1.356.431,00	1.356.431,00	1.410.442,43	1.410.442,43	1.392.814,43	1.392.814,43
202	Investimenti fissi lordi e acquisto di terreni	2.285.490,24	2.285.490,24	3.723.600,00	3.723.600,00	3.364.500,00	3.364.500,00
<b>05</b>	<b>TOTALE PROGRAMMA 05</b>	<b>3.641.921,24</b>	<b>3.641.921,24</b>	<b>5.134.042,43</b>	<b>5.134.042,43</b>	<b>4.757.314,43</b>	<b>4.757.314,43</b>
<b>14</b>	<b>TOTALE MISSIONE 14</b>	<b>37.641.147,48</b>	<b>23.415.801,86</b>	<b>35.889.912,64</b>	<b>21.478.570,75</b>	<b>33.204.743,64</b>	<b>18.785.401,75</b>

MISSIONI, PROGRAMMI E MACROAGGREGATI DI SPESA		PREVISIONI ANNO 2024		PREVISIONI ANNO 2025		PREVISIONI ANNO 2026	
		Totale	- di cui non ricorrenti	Totale	- di cui non ricorrenti	Totale	- di cui non ricorrenti
	<b>MISSIONE 15 - POLITICHE PER IL LAVORO E LA FORMAZIONE PROFESSIONALE</b>						
	<b>PROGRAMMA 01 - PROGRAMMA 15.001 - SERVIZI PER LO SVILUPPO DEL MERCATO DEL LAVORO</b>						
101	Redditi da lavoro dipendente	3.156.781,21	421.200,00	3.089.781,21	421.200,00	3.089.781,21	421.200,00
102	Imposte e tasse a carico dell'ente	200.194,80	28.000,00	200.194,80	28.000,00	200.194,80	28.000,00
103	Acquisto di beni e servizi	3.202.348,56	2.785.173,00	1.072.777,00	799.277,00	1.271.784,00	998.284,00
104	Trasferimenti correnti	155.410,00	155.410,00	155.410,00	155.410,00	155.410,00	155.410,00
202	Investimenti fissi lordi e acquisto di terreni	682.904,42	682.904,42	250.000,00	250.000,00	250.000,00	250.000,00
<b>01</b>	<b>TOTALE PROGRAMMA 01</b>	<b>7.397.638,99</b>	<b>4.072.687,42</b>	<b>4.768.163,01</b>	<b>1.653.887,00</b>	<b>4.967.170,01</b>	<b>1.852.894,00</b>
	<b>PROGRAMMA 02 - PROGRAMMA 15.002 - FORMAZIONE PROFESSIONALE</b>						
101	Redditi da lavoro dipendente	573.941,98	0,00	573.941,98	0,00	573.941,98	0,00
102	Imposte e tasse a carico dell'ente	38.999,41	0,00	38.999,41	0,00	38.999,41	0,00
103	Acquisto di beni e servizi	271.829,00	68.829,00	249.612,00	166.612,00	196.908,00	113.908,00
104	Trasferimenti correnti	11.002.199,44	11.002.199,44	6.543.709,40	6.543.709,40	3.965.738,40	3.965.738,40
110	Altre spese correnti	5.000,00	0,00	0,00	0,00	0,00	0,00
202	Investimenti fissi lordi e acquisto di terreni	20.000,00	20.000,00	0,00	0,00	0,00	0,00
<b>02</b>	<b>TOTALE PROGRAMMA 02</b>	<b>11.911.969,83</b>	<b>11.091.028,44</b>	<b>7.406.262,79</b>	<b>6.710.321,40</b>	<b>4.775.587,79</b>	<b>4.079.646,40</b>
	<b>PROGRAMMA 03 - PROGRAMMA 15.003 - SOSTEGNO ALL'OCCUPAZIONE</b>						
102	Imposte e tasse a carico dell'ente	397,80	0,00	397,80	0,00	500,00	0,00
103	Acquisto di beni e servizi	1.240.609,20	473.207,00	1.280.276,08	512.000,00	931.173,88	162.000,00
104	Trasferimenti correnti	12.219.665,61	9.192.665,61	7.966.876,80	4.900.876,80	6.792.564,00	3.764.564,00
<b>03</b>	<b>TOTALE PROGRAMMA 03</b>	<b>13.460.672,61</b>	<b>9.665.872,61</b>	<b>9.247.550,68</b>	<b>5.412.876,80</b>	<b>7.724.237,88</b>	<b>3.926.564,00</b>
<b>15</b>	<b>TOTALE MISSIONE 15</b>	<b>32.770.281,43</b>	<b>24.829.588,47</b>	<b>21.421.976,48</b>	<b>13.777.085,20</b>	<b>17.466.995,68</b>	<b>9.859.104,40</b>



MISSIONI, PROGRAMMI E MACROAGGREGATI DI SPESA		PREVISIONI ANNO 2024		PREVISIONI ANNO 2025		PREVISIONI ANNO 2026	
		Totale	- di cui non ricorrenti	Totale	- di cui non ricorrenti	Totale	- di cui non ricorrenti
	<b>MISSIONE 16 - AGRICOLTURA, POLITICHE AGROALIMENTARI E PESCA</b>						
	<b>PROGRAMMA 01 - PROGRAMMA 16.001 - SVILUPPO DEL SETTORE AGRICOLO E DEL SISTEMA AGROALIMENTARE</b>						
101	Redditi da lavoro dipendente	4.470.785,90	0,00	4.270.785,90	0,00	4.270.785,90	0,00
102	Imposte e tasse a carico dell'ente	298.987,65	2.000,00	298.987,65	2.000,00	298.987,65	2.000,00
103	Acquisto di beni e servizi	1.398.995,60	306.681,45	1.360.800,00	271.000,00	1.360.800,00	271.000,00
104	Trasferimenti correnti	11.773.639,14	420.696,14	11.759.740,00	100.000,00	11.759.740,00	100.000,00
202	Investimenti fissi lordi e acquisto di terreni	366.000,00	366.000,00	20.000,00	20.000,00	20.000,00	20.000,00
203	Contributi agli investimenti	1.300.000,00	1.300.000,00	1.300.000,00	1.300.000,00	1.300.000,00	1.300.000,00
204	Altri trasferimenti in conto capitale	5.414.592,88	5.414.592,88	3.665.000,00	3.665.000,00	3.665.000,00	3.665.000,00
<b>01</b>	<b>TOTALE PROGRAMMA 01</b>	<b>25.023.001,17</b>	<b>7.809.970,47</b>	<b>22.675.313,55</b>	<b>5.358.000,00</b>	<b>22.675.313,55</b>	<b>5.358.000,00</b>
	<b>PROGRAMMA 02 - PROGRAMMA 16.002 - CACCIA E PESCA</b>						
101	Redditi da lavoro dipendente	301.334,19	0,00	301.334,19	0,00	301.334,19	0,00
102	Imposte e tasse a carico dell'ente	20.395,48	0,00	20.395,48	0,00	20.395,48	0,00
103	Acquisto di beni e servizi	293.639,00	137.317,00	178.406,00	21.784,00	174.986,00	18.364,00
104	Trasferimenti correnti	199.400,00	25.000,00	199.400,00	25.000,00	199.400,00	25.000,00
109	Rimborsi e poste correttive delle entrate	4.696,00	4.696,00	4.696,00	4.696,00	4.696,00	4.696,00
202	Investimenti fissi lordi e acquisto di terreni	38.000,00	38.000,00	20.500,00	20.500,00	20.500,00	20.500,00
<b>02</b>	<b>TOTALE PROGRAMMA 02</b>	<b>857.464,67</b>	<b>205.013,00</b>	<b>724.731,67</b>	<b>71.980,00</b>	<b>721.311,67</b>	<b>68.560,00</b>
<b>16</b>	<b>TOTALE MISSIONE 16</b>	<b>25.880.465,84</b>	<b>8.014.983,47</b>	<b>23.400.045,22</b>	<b>5.429.980,00</b>	<b>23.396.625,22</b>	<b>5.426.560,00</b>

MISSIONI, PROGRAMMI E MACROAGGREGATI DI SPESA		PREVISIONI ANNO 2024		PREVISIONI ANNO 2025		PREVISIONI ANNO 2026	
		Totale	- di cui non ricorrenti	Totale	- di cui non ricorrenti	Totale	- di cui non ricorrenti
	<b>MISSIONE 17 - ENERGIA E DIVERSIFICAZIONE DELLE FONTI ENERGETICHE</b>						
	<b>PROGRAMMA 01 - PROGRAMMA 17.001 - FONTI ENERGETICHE</b>						
101	Redditi da lavoro dipendente	328.657,97	0,00	328.657,97	0,00	328.657,97	0,00
102	Imposte e tasse a carico dell'ente	19.946,59	0,00	19.946,59	0,00	19.946,59	0,00
103	Acquisto di beni e servizi	1.086.500,00	35.000,00	1.068.000,00	35.000,00	1.068.000,00	35.000,00
109	Rimborsi e poste correttive delle entrate	500,00	500,00	500,00	500,00	500,00	500,00
202	Investimenti fissi lordi e acquisto di terreni	880.000,00	80.000,00	2.246.000,00	80.000,00	680.000,00	80.000,00
<b>01</b>	<b>TOTALE PROGRAMMA 01</b>	<b>2.315.604,56</b>	<b>115.500,00</b>	<b>3.663.104,56</b>	<b>115.500,00</b>	<b>2.097.104,56</b>	<b>115.500,00</b>
<b>17</b>	<b>TOTALE MISSIONE 17</b>	<b>2.315.604,56</b>	<b>115.500,00</b>	<b>3.663.104,56</b>	<b>115.500,00</b>	<b>2.097.104,56</b>	<b>115.500,00</b>
	<b>MISSIONE 18 - RELAZIONI CON LE ALTRE AUTONOMIE TERRITORIALI E LOCALI</b>						
	<b>PROGRAMMA 01 - PROGRAMMA 18.001 - RELAZIONI FINANZIARIE CON LE ALTRE AUTONOMIE TERRITORIALI</b>						
104	Trasferimenti correnti	114.709.093,35	15.927.929,24	113.809.093,35	15.027.929,24	113.209.093,35	14.427.929,24
203	Contributi agli investimenti	15.330.000,00	15.330.000,00	9.550.000,00	9.550.000,00	7.348.964,77	7.348.964,77
205	Altre spese in conto capitale	16.595,00	16.595,00	16.595,00	16.595,00	16.595,00	16.595,00
<b>01</b>	<b>TOTALE PROGRAMMA 01</b>	<b>130.055.688,35</b>	<b>31.274.524,24</b>	<b>123.375.688,35</b>	<b>24.594.524,24</b>	<b>120.574.653,12</b>	<b>21.793.489,01</b>
<b>18</b>	<b>TOTALE MISSIONE 18</b>	<b>130.055.688,35</b>	<b>31.274.524,24</b>	<b>123.375.688,35</b>	<b>24.594.524,24</b>	<b>120.574.653,12</b>	<b>21.793.489,01</b>
	<b>MISSIONE 19 - RELAZIONI INTERNAZIONALI</b>						
	<b>PROGRAMMA 01 - PROGRAMMA 19.001 - RELAZIONI INTERNAZIONALI E COOPERAZIONE ALLO SVILUPPO</b>						
103	Acquisto di beni e servizi	84.300,00	68.000,00	84.300,00	68.000,00	86.300,00	70.000,00
104	Trasferimenti correnti	50.000,00	0,00	50.000,00	0,00	50.000,00	0,00
<b>01</b>	<b>TOTALE PROGRAMMA 01</b>	<b>134.300,00</b>	<b>68.000,00</b>	<b>134.300,00</b>	<b>68.000,00</b>	<b>136.300,00</b>	<b>70.000,00</b>
<b>19</b>	<b>TOTALE MISSIONE 19</b>	<b>134.300,00</b>	<b>68.000,00</b>	<b>134.300,00</b>	<b>68.000,00</b>	<b>136.300,00</b>	<b>70.000,00</b>

MISSIONI, PROGRAMMI E MACROAGGREGATI DI SPESA		PREVISIONI ANNO 2024		PREVISIONI ANNO 2025		PREVISIONI ANNO 2026	
		Totale	- di cui non ricorrenti	Totale	- di cui non ricorrenti	Totale	- di cui non ricorrenti
	<b>MISSIONE 20 - FONDI E ACCANTONAMENTI</b>						
	<b>PROGRAMMA 01 - PROGRAMMA 20.001 - FONDO DI RISERVA</b>						
110	Altre spese correnti	35.701.886,76	35.701.886,76	36.423.230,43	36.423.230,43	35.935.178,47	35.935.178,47
205	Altre spese in conto capitale	739.343,42	739.343,42	400.000,00	400.000,00	0,00	0,00
<b>01</b>	<b>TOTALE PROGRAMMA 01</b>	<b>36.441.230,18</b>	<b>36.441.230,18</b>	<b>36.823.230,43</b>	<b>36.823.230,43</b>	<b>35.935.178,47</b>	<b>35.935.178,47</b>
	<b>PROGRAMMA 02 - PROGRAMMA 20.002 - FONDO CREDITI DI DUBBIA ESIGIBILITA'</b>						
110	Altre spese correnti	5.593.881,13	0,00	5.216.472,89	0,00	5.216.591,49	0,00
205	Altre spese in conto capitale	11.426,33	11.426,33	11.426,33	11.426,33	11.426,33	11.426,33
<b>02</b>	<b>TOTALE PROGRAMMA 02</b>	<b>5.605.307,46</b>	<b>11.426,33</b>	<b>5.227.899,22</b>	<b>11.426,33</b>	<b>5.228.017,82</b>	<b>11.426,33</b>
	<b>PROGRAMMA 03 - PROGRAMMA 20.003 - ALTRI FONDI</b>						
104	Trasferimenti correnti	84.868.846,06	84.868.846,06	85.865.846,19	85.865.846,19	86.542.000,00	86.542.000,00
110	Altre spese correnti	56.017.713,26	50.697.245,26	61.536.148,26	56.633.414,26	67.581.572,26	62.678.838,26
205	Altre spese in conto capitale	4.500.000,00	4.500.000,00	4.650.000,00	4.650.000,00	4.650.000,00	4.650.000,00
<b>03</b>	<b>TOTALE PROGRAMMA 03</b>	<b>145.386.559,32</b>	<b>140.066.091,32</b>	<b>152.051.994,45</b>	<b>147.149.260,45</b>	<b>158.773.572,26</b>	<b>153.870.838,26</b>
<b>20</b>	<b>TOTALE MISSIONE 20</b>	<b>187.433.096,96</b>	<b>176.518.747,83</b>	<b>194.103.124,10</b>	<b>183.983.917,21</b>	<b>199.936.768,55</b>	<b>189.817.443,06</b>
	<b>MISSIONE 50 - DEBITO PUBBLICO</b>						
	<b>PROGRAMMA 01 - PROGRAMMA 50.001 - QUOTA INTERESSI AMMORTAMENTO MUTUI E PRESTITI OBBLIGAZIONARI</b>						
107	Interessi passivi	2.788.061,40	2.788.061,40	2.467.417,73	2.467.417,73	2.147.174,07	2.147.174,07
<b>01</b>	<b>TOTALE PROGRAMMA 01</b>	<b>2.788.061,40</b>	<b>2.788.061,40</b>	<b>2.467.417,73</b>	<b>2.467.417,73</b>	<b>2.147.174,07</b>	<b>2.147.174,07</b>
	<b>PROGRAMMA 02 - PROGRAMMA 50.002 - QUOTA CAPITALE AMMORTAMENTO MUTUI E PRESTITI OBBLIGAZIONARI</b>						
401	Rimborso di titoli obbligazionari	3.700.000,00	3.700.000,00	3.700.000,00	3.700.000,00	3.700.000,00	3.700.000,00
403	Rimborso mutui e altri finanziamenti a medio lungo termine	6.130.408,90	4.117.408,90	6.130.408,90	4.117.408,90	6.130.408,90	4.117.408,90
<b>02</b>	<b>TOTALE PROGRAMMA 02</b>	<b>9.830.408,90</b>	<b>7.817.408,90</b>	<b>9.830.408,90</b>	<b>7.817.408,90</b>	<b>9.830.408,90</b>	<b>7.817.408,90</b>
<b>50</b>	<b>TOTALE MISSIONE 50</b>	<b>12.618.470,30</b>	<b>10.605.470,30</b>	<b>12.297.826,63</b>	<b>10.284.826,63</b>	<b>11.977.582,97</b>	<b>9.964.582,97</b>

MISSIONI, PROGRAMMI E MACROAGGREGATI DI SPESA		PREVISIONI ANNO 2024		PREVISIONI ANNO 2025		PREVISIONI ANNO 2026	
		Totale	- di cui non ricorrenti	Totale	- di cui non ricorrenti	Totale	- di cui non ricorrenti
	<b>MISSIONE 99 - SERVIZI PER CONTO TERZI</b>						
	<b>PROGRAMMA 01 - PROGRAMMA 99.001 - SERVIZI PER CONTO TERZI - PARTITE DI GIRO</b>						
701	Uscite per partite di giro	99.709.100,00	2.054.600,00	99.609.100,00	1.954.600,00	99.609.100,00	1.954.600,00
702	Uscite per conto terzi	1.864.884,00	120.000,00	1.826.384,00	101.500,00	1.829.884,00	100.000,00
<b>01</b>	<b>TOTALE PROGRAMMA 01</b>	<b>101.573.984,00</b>	<b>2.174.600,00</b>	<b>101.435.484,00</b>	<b>2.056.100,00</b>	<b>101.438.984,00</b>	<b>2.054.600,00</b>
<b>99</b>	<b>TOTALE MISSIONE 99</b>	<b>101.573.984,00</b>	<b>2.174.600,00</b>	<b>101.435.484,00</b>	<b>2.056.100,00</b>	<b>101.438.984,00</b>	<b>2.054.600,00</b>
	<b>TOTALE</b>	<b>1.818.857.223,54</b>	<b>693.412.428,30</b>	<b>1.687.304.987,11</b>	<b>573.420.995,46</b>	<b>1.593.607.395,07</b>	<b>483.127.571,23</b>